

CURIOSIDADES  
POSTAIS E FILATÉLICAS

*"uma coletânea de envelopes e peças circuladas  
dentro e fora do Brasil,  
com ou sem a intenção de fraudar  
a legislação ou produzir peças filatélicas  
diferenciadas"*

ROBERTO ANTONIO ANICHE  
Junho/2013

**CURIOSIDADES POSTAIS E FILATÉLICAS**  
**ENVELOPES CIRCULADOS COM CARIMBO SOBRE VINHETAS**



Envelope circulado em junho de 1974 somente com a vinheta da série homenageando Monteiro Lobato.



Envelope circulado em junho de 1979 de São Caetano do Sul, SP para Joinville SC com selo da Brasiliana 79 e vinheta da série Lubrapex 78 carimbados.



*CURIOSIDADES POSTAIS E FILATÉLICAS*  
*ENVELOPES CIRCULADOS COM CARIMBO SOBRE VINHETA*



Envelope circulado em novembro de 1983 obliterado por máquina automática com porte complementar de Cr\$ 30,00 obliterado com caneta por provável falta de carimbo.

**CURIOSIDADES POSTAIS E FILATÉLICAS**  
**ENVELOPE CIRCULADO COM VINHETA**



Envelope circulado Itaúna, Minas Gerais para Americana, São Paulo,  
em 2008 apenas com a vinheta de selo personalizado:  
VI Congresso Nacional das APACs, 17 a 28 de julho de 2008 em Itaúna, Minas Gerais



**CURIOSIDADES POSTAIS E FILATÉLICAS**  
**ENVELOPES CIRCULADOS COM CARIMBO SOBRE ETIQUETA**



Envelope circulado em dezembro de 1996 com selo do Natal do mesmo ano e etiqueta de Boas Festas do correio.

*CURIOSIDADES POSTAIS E FILATÉLICAS*  
*ENVELOPE COM CARIMBO COMEMORATIVO SOBRE ETIQUETA*



Envelope com carimbo comemorativo alusivo aos 40 anos da VASP  
sobre etiqueta de propaganda da empresa.



**CURIOSIDADES POSTAIS E FILATÉLICAS**  
**CORRESPONDÊNCIA COM CARIMBO SOBRE ETIQUETAS**



Envelope remetido de São Paulo a Portugal com franquia mecânica tipo "Francotyp" e selo de contribuição de combate à Tuberculose com carimbo circular.



FDC comemorativo ao 3º Centenário de Sorocaba com carimbos comemorativos sobre o selo e sobre etiqueta de propaganda



CURIOSIDADES POSTAIS E FILATÉLICAS  
ENVELOPE COM ETIQUETA DE AÇÃO SOCIAL



Envelope circulado de Santarém, PA para São Paulo em setembro de 2009  
com etiqueta com crianças desaparecidas.

**CURIOSIDADES POSTAIS E FILATÉLICAS**  
**CARTAS CIRCULADA COM CARIMBO DE ORIENTAÇÃO**  
**AO AGENTE FISCAL**



Envelope circulado de São Leopoldo, RS para Florianópolis, SC em novembro de 1978 com carimbo orientando o agente postal a carimbar o selo com perfeição.



CURIOSIDADES POSTAIS E FILATÉLICAS  
CARTA COM CARIMBO DE PROPAGANDA CÍVICA

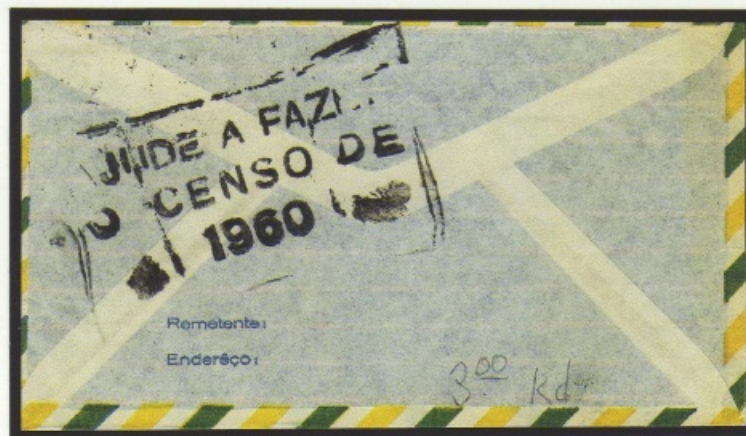
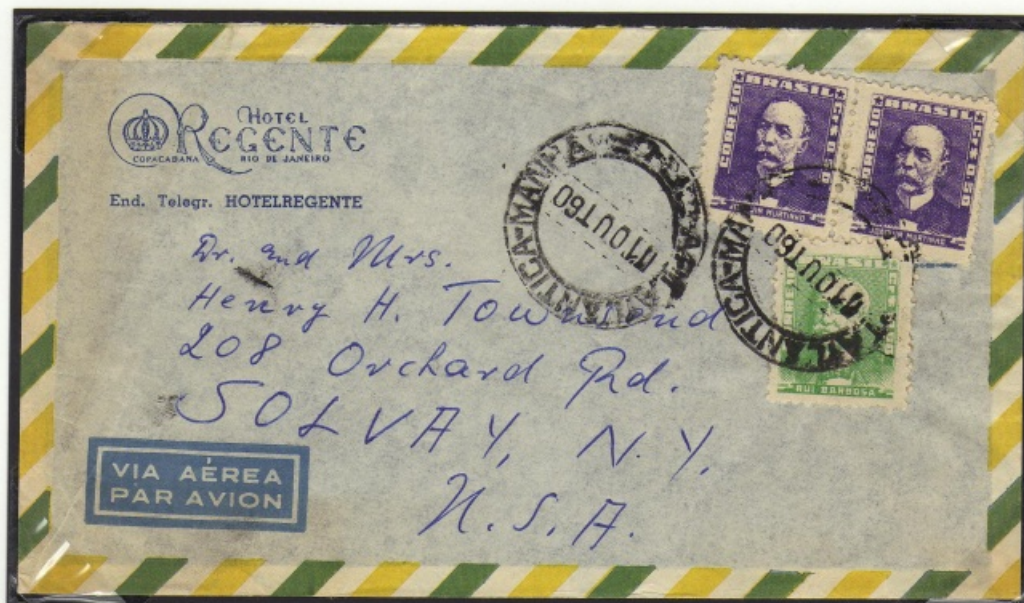

Carta circulada do Rio de Janeiro, RJ para Nova York, USA com carimbo de propaganda cívica no verso "Ajude a fazer o Censo de 1960"



*CURIOSIDADES POSTAIS E FILATÉLICAS*  
*CARTAS COM CARIMBO DE PROPAGANDA CÍVICA*

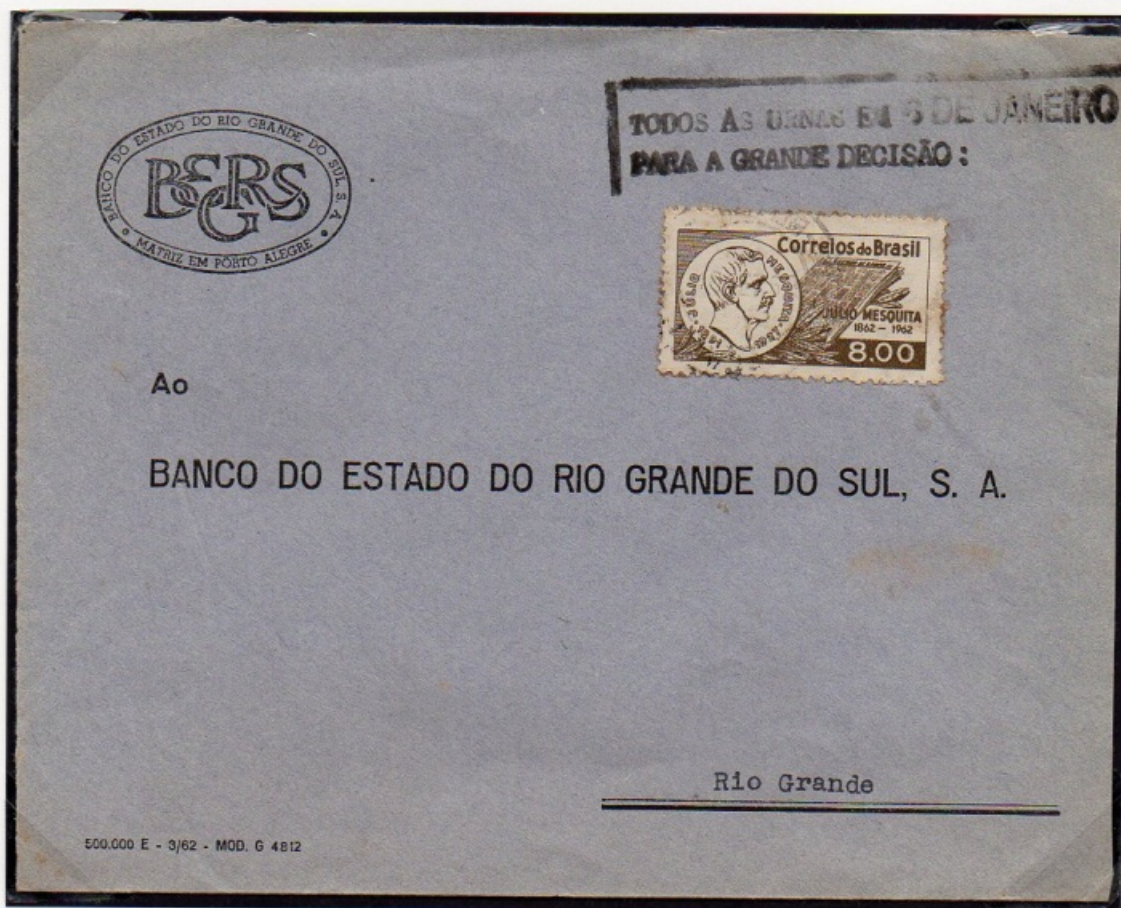

Envelope circulado no Rio Grande, RS com carimbo de chegada de 19 de dezembro de 1962  
com carimbo "Todos às urnas em 6 de janeiro para a grande decisão"

*CURIOSIDADES POSTAIS E FILATÉLICAS*  
*CARTAS COM CARIMBO DE PROPAGANDA CÍVICA*

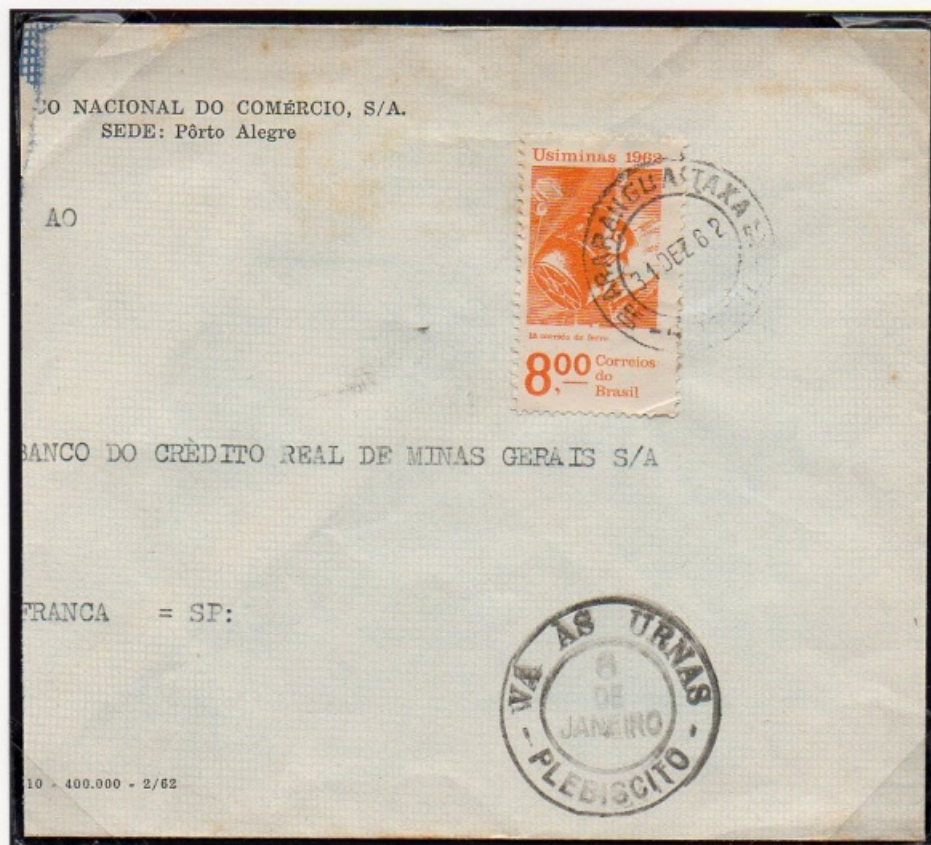

Envelope circulado de Porto Alegre, RS para Franca, SP em 31 de janeiro de 1962  
com carimbo circular "Vá às urnas - Plebiscito 6 de Janeiro"



*CURIOSIDADES POSTAIS E FILATÉLICAS*  
*CARTAS COM CARIMBO DE PROPAGANDA CÍVICA*



Envelope "de favor" sobre selo comemorativo com obliteração bilingue:  
 "Ask for Brazilian Coffee. Do not accept substitute"  
 Demandez café brésilien. C'est le meilleur"

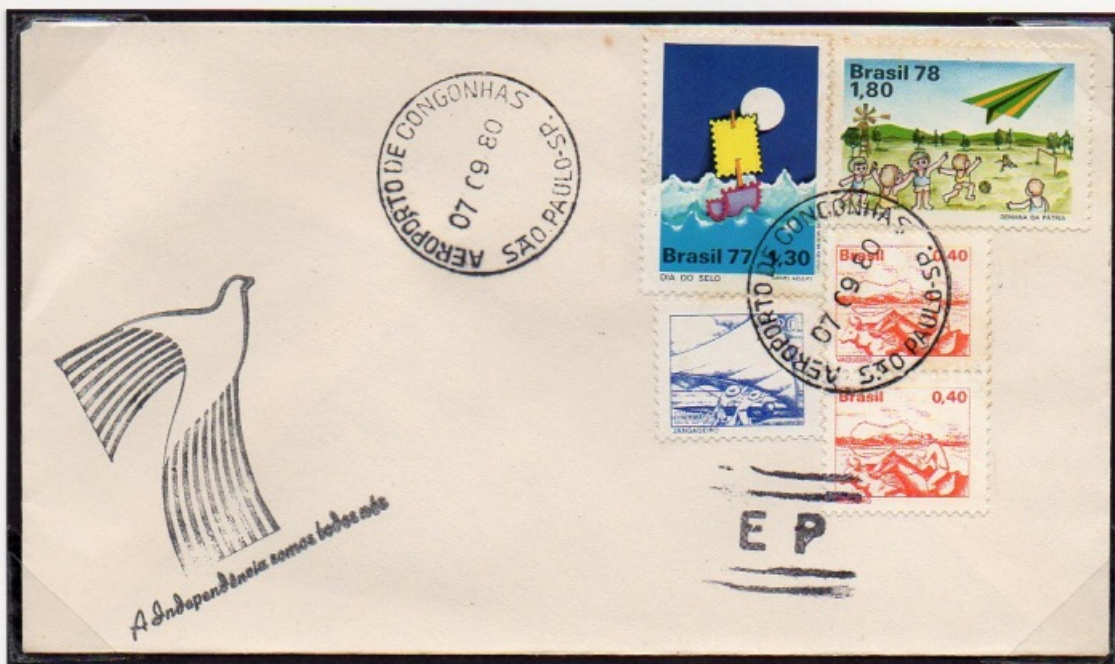

Envelope circulado em São Paulo, capital, em 7 de setembro de 1980 com carimbo  
 "A Independência somos todos nós"



**CURIOSIDADES POSTAIS E FILATÉLICAS**  
**CARTAS CIRCULADA COM CARIMBO SOBRE "FIGURINHA"**

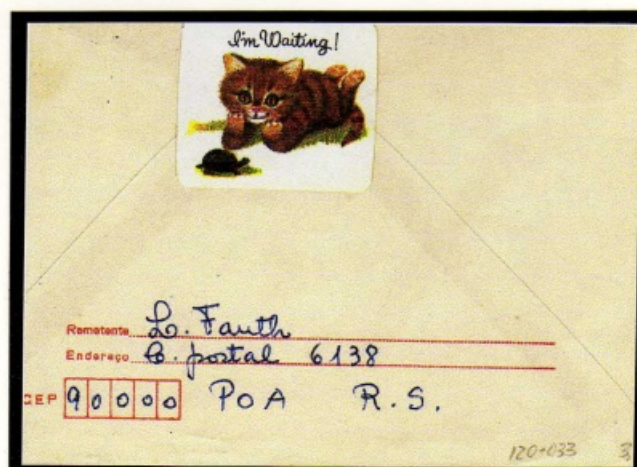

Envelope circulado de Poá, RS para Joinville, SC. O agente fiscal após carimbo obliterador sobre "figurinha" colada no envelope.



**CURIOSIDADES POSTAIS E FILATÉLICAS**  
**CARTA COM ETIQUETA DE FECHAMENTO DE NATAL**



Envelope registrado remetido de Leicester, Inglaterra, 14 de dezembro de 1965  
para Rolândia, PR, com carimbo de chegada em 22 de dezembro de 1965  
com etiqueta alusiva ao Natal como fechamento.

*CURIOSIDADES POSTAIS E FILATÉLICAS*  
*CARTA CIRCULADA COM CARIMBO SOBRE "FIGURINHA"*



Envelope circulado de Natal, RN para o Rio de Janeiro, RJ em 13 de setembro de 2004  
com carimbo datador sobre selo auto-adesivo e figura ao lado.



CURIOSIDADES POSTAIS E FILATÉLICAS  
CARTAS COM PORTEAMENTO DE CONTRATO COM PESSOA JURÍDICA



Envelope remetido de Fortaleza, CE para o Rio de Janeiro, RJ sem carimbo datador e com carimbo indicativo de contrato (Sebrae/DR CE)

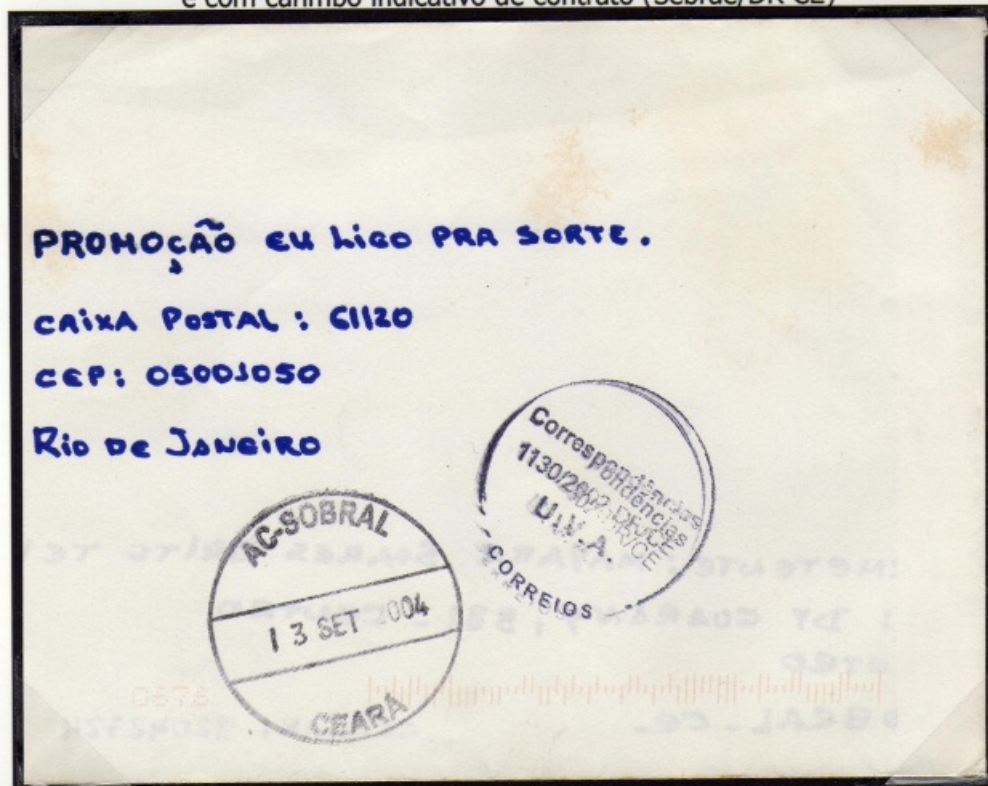

Envelope remetido de Sobral, CE para o Rio de Janeiro, RJ em 13 de setembro de 2004 com carimbo indicativo de contrato (U.V.A/DR CE)

CURIOSIDADES POSTAIS E FILATÉLICAS

ENVELOPE ENVIADO SEM SELO E COM INDICAÇÃO DE PORTE FEITO À MÃO



Envelope circulado de Campinas, SP para São Paulo, SP  
em 30 de maio de 1986 com porte de Cz\$ 1,00



*CURIOSIDADES POSTAIS E FILATÉLICAS*  
*CARTA CIRCULADA EM ENVELOPE PRIVATIVO DOS CORREIOS*

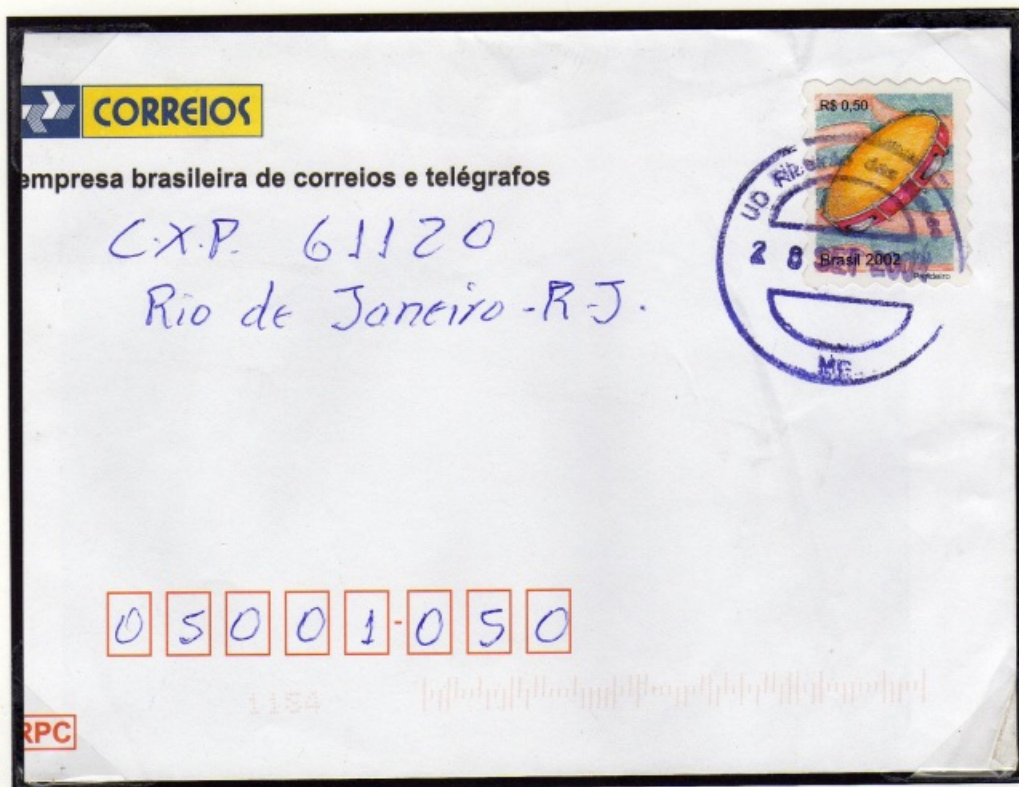

Envelope circulado de Belo Horizonte, MG para o Rio de Janeiro, RJ em 28 de setembro de 2004 em envelope privativo dos Correios com selo auto-adesivo de R\$ 0,50.

**CURIOSIDADES POSTAIS E FILATÉLICAS**  
**CARTAS CIRCULADA COM CARIMBOS COMEMORATIVOS**

Roberto Aniche  
 Rua Costa Rego, 29 - Vila Guilhermina  
 CEP: 03542-030  
 São Paulo - SP



30



**REGISTRADO URGENTE**  
**REGISTERED PRIORITY**

AR PESO / WEIGHT (kg) 0,50

RJ 01931580 6 BR



Envelope registrado circulado de Curitiba, PR para São Paulo, com quatro selos obliterados com seus respectivos carimbos comemorativos.



CURIOSIDADES POSTAIS E FILATÉLICAS  
ENVELOPE COM SELAGEM NO VERSO



Envelope remetido de Ubá, MG para o Rio de Janeiro em 6 de dezembro de 1939  
modalidade expressa, com selos apostos no verso.



CURIOSIDADES POSTAIS E FILATÉLICAS  
CARTA REGISTRADA COM SELAGEM NO VERSO

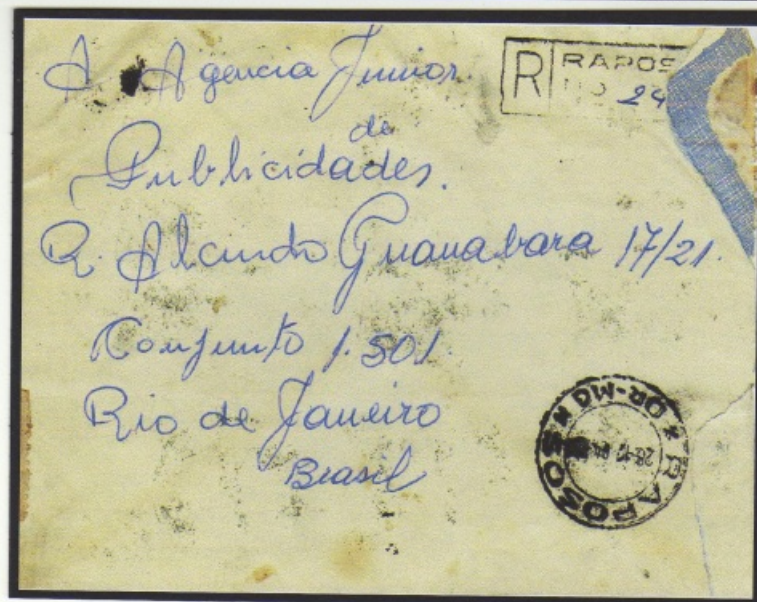

Carta registrada com selagem no verso, postada em 28 de dezembro de 1964  
de Minas Gerais para o Rio de Janeiro



**CURIOSIDADES POSTAIS E FILATÉLICAS**  
**CARTA SELADA NO VERSO**

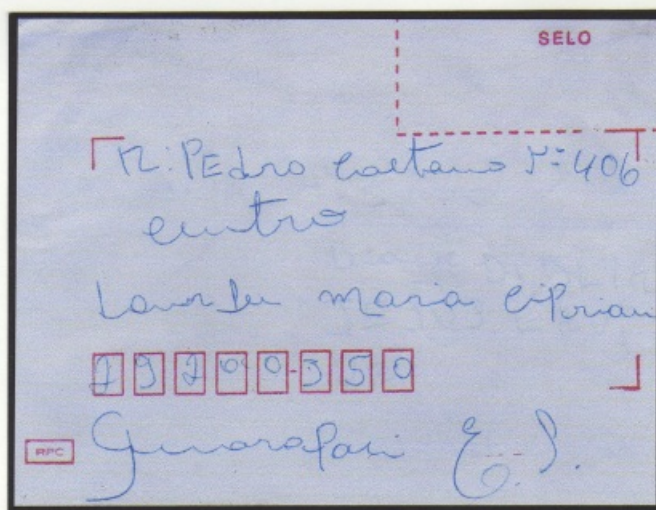

Carta circulada de Guarapari, ES para o Rio de Janeiro, RJ, em 14 de setembro de 2004 com porteamento e carimbo de obliteração no verso.

CURIOSIDADES POSTAIS E FILATÉLICAS  
CORRESPONDÊNCIA COM SELO COM SELO NO VERSO



Envelope circulado de Israel para o Rio de Janeiro, RJ em 30/12/1951 sem carimbo de chegada.  
O envelope foi utilizado para aposição de carimbo comemorativo da Exposição de Selos de Israel em 14 de maio de 1957 sobre selo dos VI Jogos da Primavera



**CURIOSIDADES POSTAIS E FILATÉLICAS**  
**ENVELOPE CIRCULADO COM FRANQUIA NA FRENTE E VERSO**



Envelope enviado de São Paulo, BR para Stanmore, Inglaterra no primeiro dia de circulação utilizando três selos da série do Carnaval Carioca, em 5 de fevereiro de 1970 sendo um na frente do envelope e 2 no verso, estes obliterados dois dias após a postagem com carimbo comum do correio.



CURIOSIDADES POSTAIS E FILATÉLICAS  
CARTA COM PORTEAMENTO NA FRENTE E VERSO DO ENVELOPE



Envelope circulado em São Paulo, capital, em 7 de setembro de 1980 com carimbo  
"A Independência somos todos nós"



*CURIOSIDADES POSTAIS E FILATÉLICAS  
CARTAS COM SELAGEM NO VERSO*

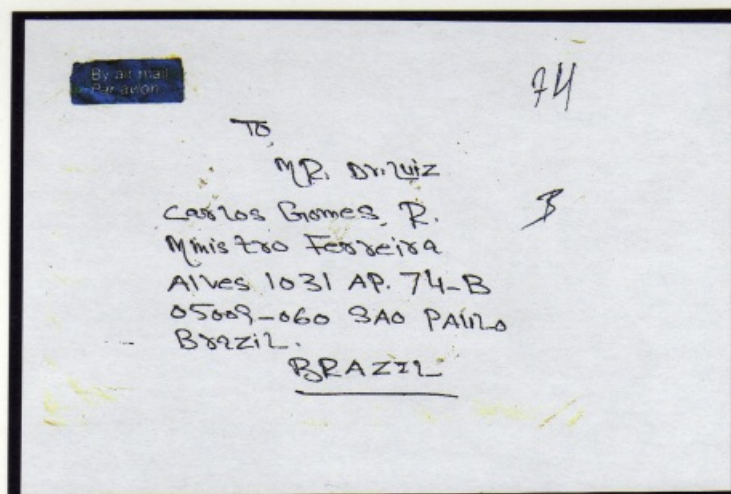

Carta enviada do Paquistão para São Paulo, SP em indicação de remetente e com carimbos ilegíveis com selagem no verso.



**CURIOSIDADES POSTAIS E FILATÉLICAS**  
**CARTAS COM SELAGEM NO VERSO**



Carta enviada do Rio de Janeiro, RJ para Paris, França, em 11 de abril de 1961  
 com selagem no verso com bloco alusivo ao aniversário do  
 Presidente Juscelino Kubitschek e Alegoria a Brasília.



**CURIOSIDADES POSTAIS E FILATÉLICAS**  
**CARTA COM SELAGEM NO VERSO**



Carta enviada de Budapeste, Hungria para o Rio de Janeiro, RJ em 8 de outubro de 1973 apresentando selo de 40f no verso do envelope como fechamento.



CURIOSIDADES POSTAIS E FILATÉLICAS  
CARTA COM AVARIA DE TRANSPORTE



Envelope remetido de Craviova, Romênia para São Paulo, SP, em 11 de julho de 1993  
com franquias múltiplas, inclusive no verso.  
Apresenta no verso carimbo de chegada de 22 de julho de 1993 no CTC do Rio de Janeiro  
além de selos complementando porte e  
carimbo de objeto recebido com "Avaria da Corrente de Transporte"



*CURIOSIDADES POSTAIS E FILATÉLICAS*  
*CINTA PARTICULAR COM SELAGEM NO VERSO*

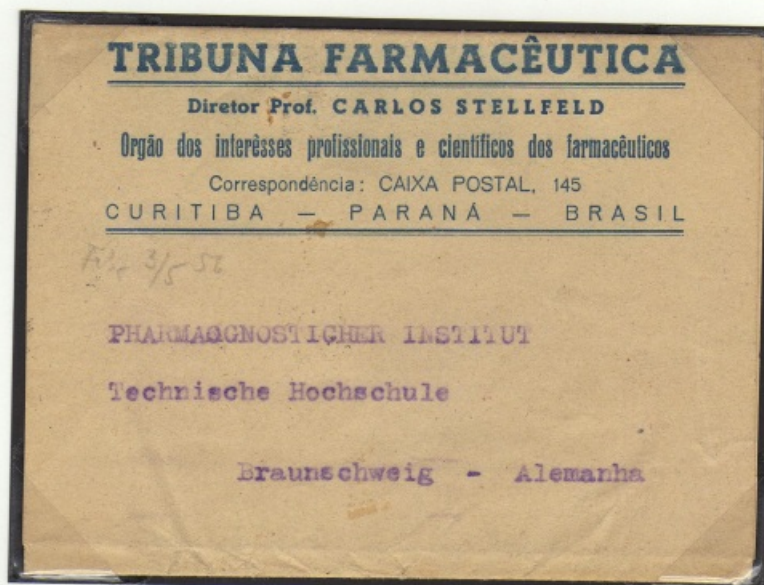

Cinta Particular para remessa de jornais circulada de Curitiba, Paraná para Braunschweig, Alemanha com selos da série Netinha emitidos em 1947

*CURIOSIDADES POSTAIS E FILATÉLICAS*  
*FATURA CIRCULADA COM DOBRADURA COMO ENVELOPE*



Fatura circulada no Rio de Janeiro, em 4 de junho de 1980, com dobradura feita a simular um envelope, exibindo nome e endereço do destinatário, data de vencimento, remetente e local para selo e carimbo.



**CURIOSIDADES POSTAIS E FILATÉLICAS**  
**CARTÃO POSTAL ISENTO DE FRANQUIA**

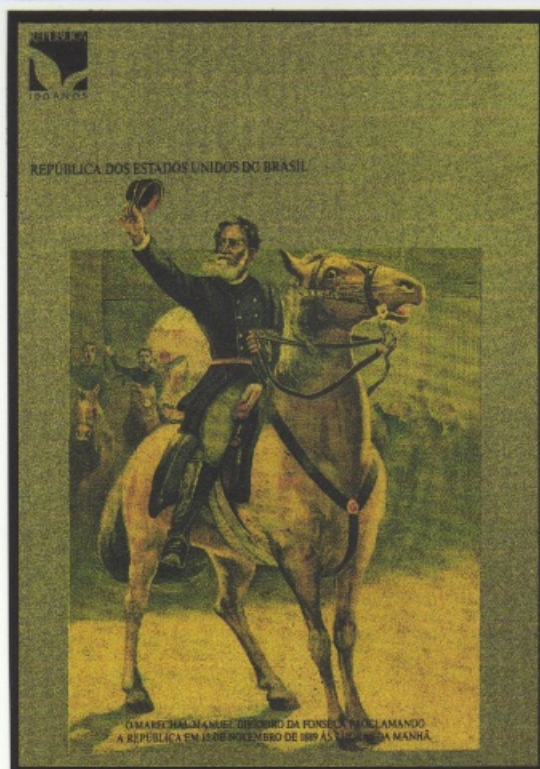

Cartão Postal enviado em 6 de novembro de 1989 pelo Correio fazendo um convite para o destinatário participar da inauguração da 3ª EXPOSTAL – Exposição Nacional de Cartofolia com isenção de tarifa postal

**CURIOSIDADES POSTAIS E FILATÉLICAS**  
**ENVELOPE FILATÉLICO "DE FAVOR"**



Envelope com carimbo comemorativo da Exposição Filatélica Regional de Santos em 1º de março de 1941 sobre selo emitido em 3 de março de 1942.  
No mesmo envelope foi aposto selo comemorativo dos 450 anos da Fundação de São Vicente, emitido em 3 de junho de 1982 com os respectivos carimbos de primeiro dia e comemorativo.



**CURIOSIDADES POSTAIS E FILATÉLICAS**  
**CARTAS CIRCULADAS SEM OBLITERAÇÃO DOS SELOS**

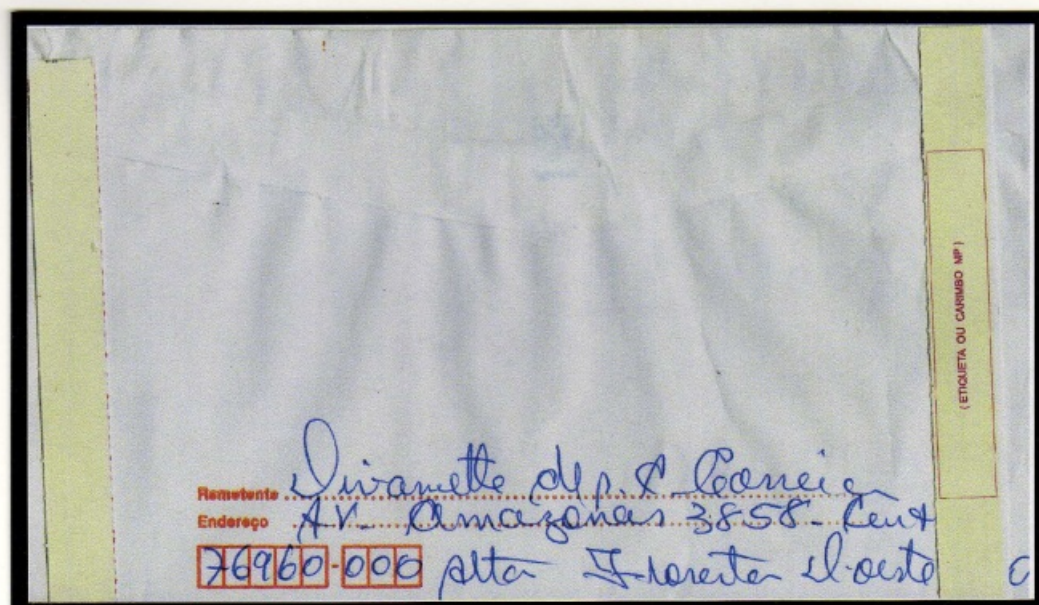

Envelope circulado com aviso de recebimento sem identificação de data de Alta Floresta do Oeste, RO para São Paulo, sem obliteração nos selos.



**CURIOSIDADES POSTAIS E FILATÉLICAS**  
**CARTAS CIRCULADAS SEM OBLITERAÇÃO DOS SELOS**



Envelopes circulados com carimbo sem obliterar os selos.



CURIOSIDADES POSTAIS E FILATÉLICAS  
CARTA DEVOLVIDA POR FALTA DE PORTEAMENTO

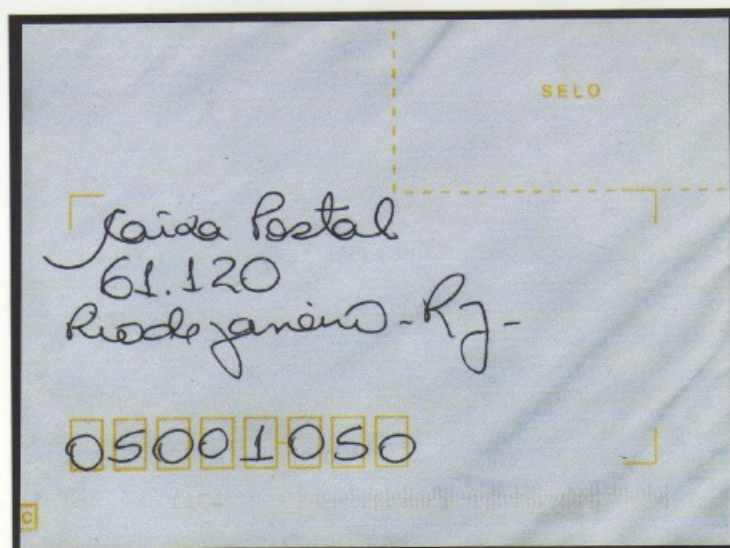

Carta circulada de Belo Horizonte, MG para o Rio de Janeiro, RJ, com carimbo de ordem para devolução ao remetente por falta de selo.  
A carta chegou ao destino (Conteúdo: Concurso Telemar, 2004)

CURIOSIDADES POSTAIS E FILATÉLICAS  
CARTA COM OBLITERAÇÃO MANUAL DO SELO

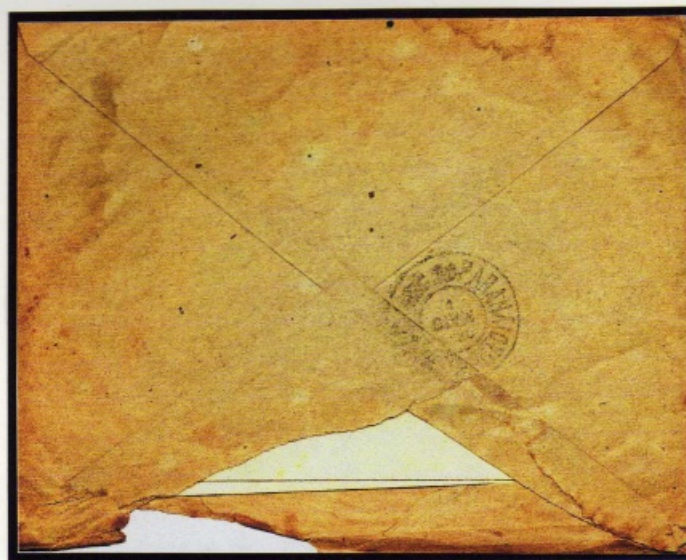

Envelope remetido Curitiba, PR com selo de 100 réis obliterado a lápis  
provavelmente por falta de carimbo na agência de origem.  
Apresenta no verso carimbo de chegada com provável data de (?) de maio de 1920 (?)  
do Estado do Paraná (cidade ilegível)



A/C  
 Rosa Sazatornil Ângulo  
 Rua Tiradentes, 225 – Apt 104  
 08.673-150 – Suzano – SP

de registrado circulado de Piracicaba, SP para Suzano em março de 1964, com diversos selos obliterados retirados de outras correspondências.



**CURIOSIDADES POSTAIS E FILATÉLICAS**  
**FANTASIA FILATÉLICA**

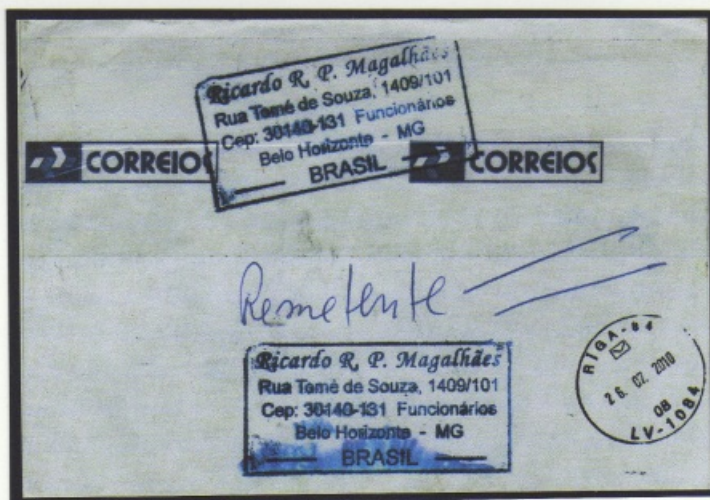

Carta com selos brasileiros no padrão Cruzeiro e no padrão Real, com carimbo de 9 de junho de 2010. No verso carimbo de chegada em Riga, Letônia. Apresenta no anverso dois selos da Letônia com carimbo de circulação em 22 de abril de 2011



CURIOSIDADES POSTAIS E FILATÉLICAS  
CORRESPONDÊNCIA OFICIAL PORTEADA



Envelope enviado do Consulado do Uruguai em São Paulo, SP para Montevideo, Uruguai  
isenta de porte, apesar de porteada com selos ordinários em 1\$600.



*CURIOSIDADES POSTAIS E FILATÉLICAS  
ENVELOPES COM SELOS OU CARIMBOS COMEMORATIVOS DE PAÍSES DIFERENTES*



Selos da Copa Mundial de Futebol de 1982 com selos do Brasil e Espanha  
com carimbo comemorativo espanhol



FDC do Brasil comemorativo da Copa do Mundo de 1978 apresentando:  
a série brasileira, com carimbos comemorativo e de primeiro dia e  
selo e carimbo comemorativos da Argentina



**CURIOSIDADES POSTAIS E FILATÉLICAS**  
**ENVELOPE DE TESTE CIRCULADO E RETORNADO PARA O EMITENTE**

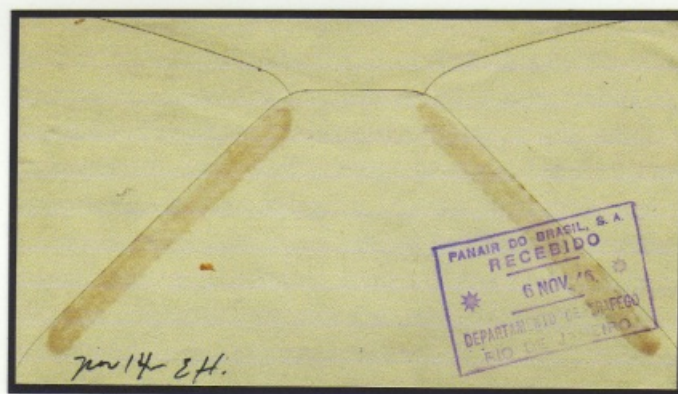

Envelope de teste circulado de Wisconsin, Estados Unidos em 1º de novembro de 1946 para o Rio de Janeiro, Brasil, retornando em 6 de novembro de 1946, com inversão de remetente e destinatário para teste do sistema de vôos aéreos da Panair do Brasil

**CURIOSIDADES POSTAIS E FILATÉLICAS**  
**ENVELOPE DE TESTE CIRCULADO E RETORNADO PARA O EMITENTE**



Envelope de teste circulado de Pasadena, Estados Unidos em 1º de novembro de 1946 para o Rio de Janeiro, Brasil, retornando em 4 de novembro de 1946, com inversão de remetente e destinatário para teste do sistema de vôos aéreos da Panair do Brasil



*CURIOSIDADES POSTAIS E FILATÉLICAS*  
*ENVELOPE COM SELO REUTILIZADO*



Envelope circulado de Passo Fundo, RS para São Paulo, com selo auto-adesivo de 2003 recortado de outro envelope, com complemento de porte.

**CURIOSIDADES POSTAIS E FILATÉLICAS**  
**ENVELOPE COM SELO CARIMBADO**

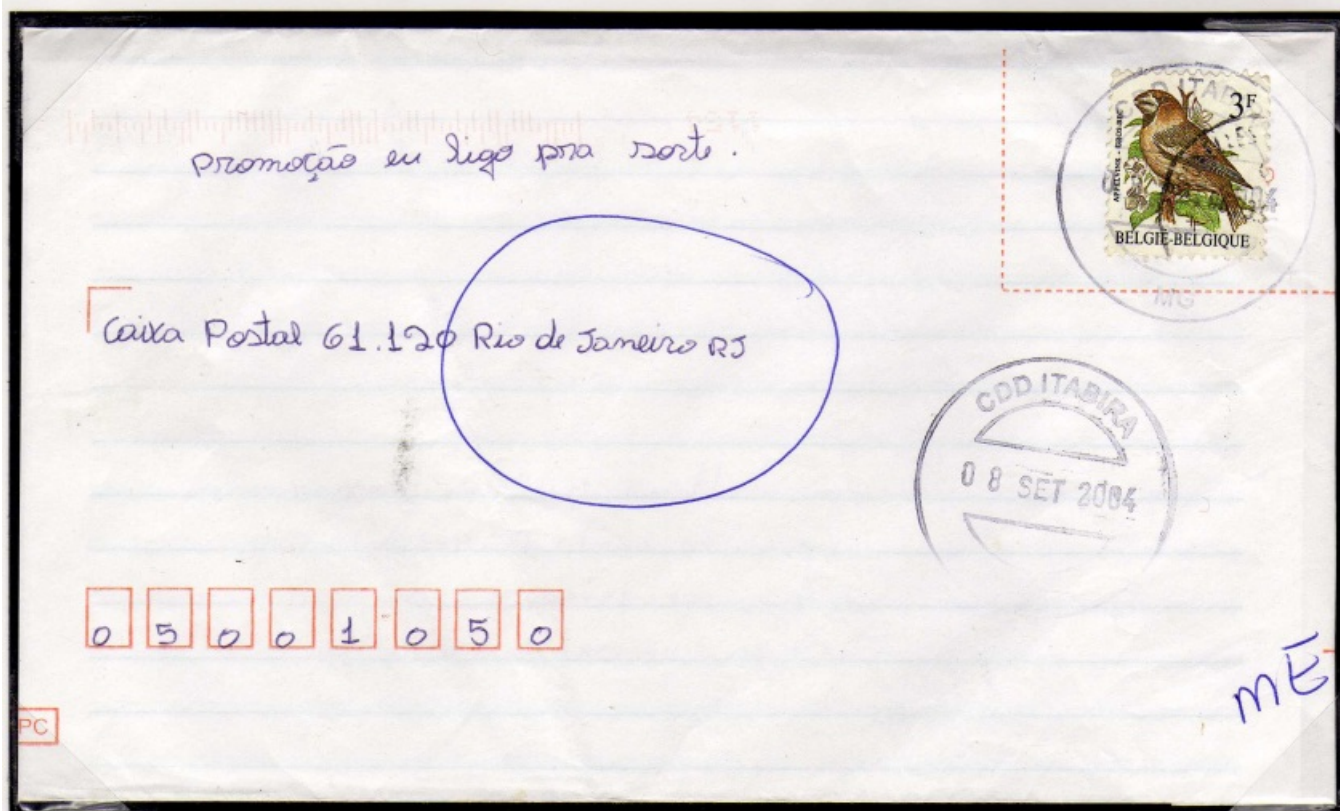

Envelope circulado de Itabira, MG para o Rio de Janeiro em setembro de 2004  
porteadado com selo da Bélgica já carimbado.



CURIOSIDADES POSTAIS E FILATÉLICAS  
CARTAS COM SELOS DANIFICADOS



Carta circulada de Caruaru, PE para o Rio de Janeiro, RJ em 27 de agosto de 2004

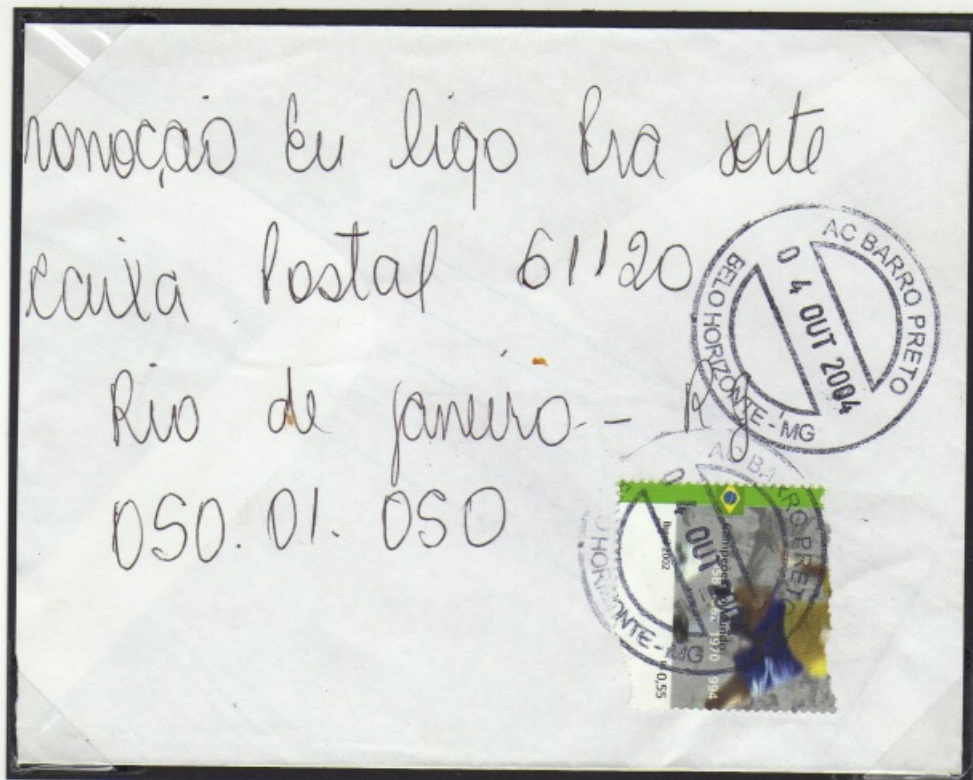

Carta circulada de Belo Horizonte, MG para o Rio de Janeiro, RJ em 4 de outubro de 2004



**CURIOSIDADES POSTAIS E FILATÉLICAS**  
**CARTAS CIRCULADAS COM E SEM INDICAÇÃO DE CARTAS SOCIAIS**



Carta social circulada de Itaperuna, RJ para Rio de Janeiro, RJ em 5 de outubro de 2004  
 sem indicação manuscrita de Carta Social

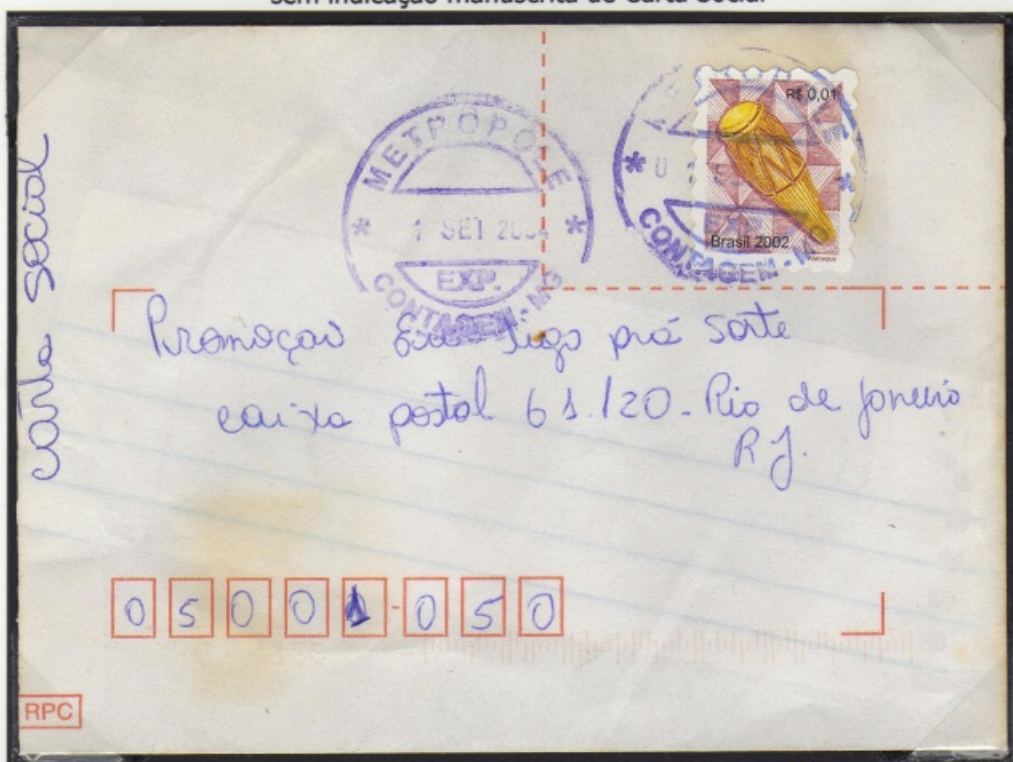

Carta social circulada de Contagem, MG para Rio de Janeiro, RJ em 1º de setembro de 2004  
 com indicação manuscrita de Carta Social



*CURIOSIDADES POSTAIS E FILATÉLICAS*  
*ENVELOPES DE CARTA SOCIAL COMPLEMENTADO*



Envelope de carta social remetido de Belo Horizonte, MG para o Rio de Janeiro, RJ em 13 de agosto de 2004 com selo de R\$ 0,01 complementado com franquia mecânica de R\$ 0,50 totalizando R\$ 0,51 (indevido para a época).

*CURIOSIDADES POSTAIS E FILATÉLICAS*  
*CARTA SOCIAL COM TARIFA INDEVIDA*

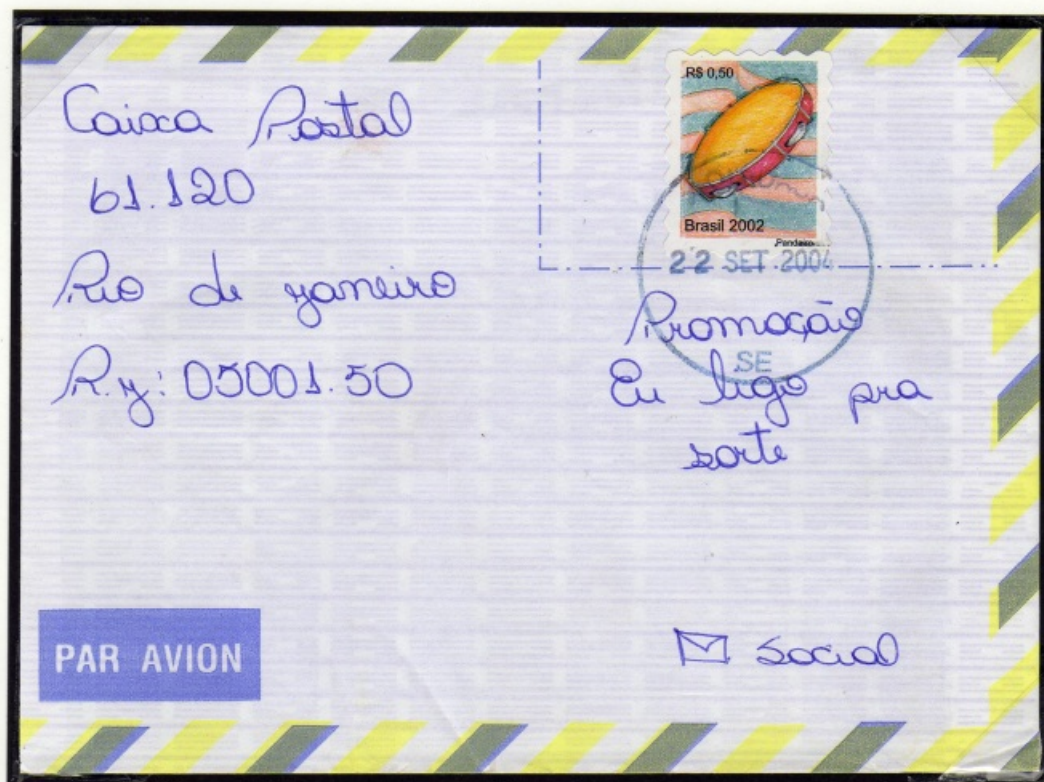

Envelope circulado de Aquidabã, Sergipe em 22 de setembro de 2004 com a indicação de "Carta Social", e porteada com selo de R\$ 0,50 ao invés de R\$ 0,01 devido.



CURIOSIDADES POSTAIS E FILATÉLICAS  
CARTA SOCIAL COM SELAGEM FRENTE E VERSO



Envelope circulado dentro do município de São Paulo, SP em 17 de fevereiro de 1993 com a indicação de "Carta Social" e porte correto da época (Cr\$ 870,00) vigente de 04/02/1993 a 05/04/1993 com selos regulares de baixo valor na frente e no verso do envelope.



**CURIOSIDADES POSTAIS E FILATÉLICAS**

**CARTA SOCIAL COM CARIMBO DE PRIMEIRO DIA E CARIMBO DE RECEBIMENTO**



Carta Social enviada de Campo Grande, MS para o Rio de Janeiro, RJ em 21 de agosto de 2000 com carimbo comemorativo dos 100 anos de Campo Grande e carimbo de chegada ao destino em 23 de agosto de 2000.  
Note que o remetente é de Niterói, RJ.



*CURIOSIDADES POSTAIS E FILATÉLICAS*  
*CARTA SOCIAL CIRCULADA COM SELO DESMONETIZADO*



Carta social circulada em São Paulo, SP, em 25 de outubro de 2013 com selo de porteamento de R\$ 0,01 emitido em julho de 2002.

A postagem de Carta Social com selo de R\$ 0,01 já comprado foi aceita até a data limite de 30 de setembro de 2011. A partir de 1º de outubro, as agências de Correios deixaram de aceitar postagens de Carta Social com selo de R\$ 0,01, mas apenas com o Comprovante de Franqueamento específico, comercializado somente no ato da postagem dessa modalidade de carta, sem venda antecipada do selo.

*CURIOSIDADES POSTAIS E FILATÉLICAS*  
*CORRESPONDÊNCIA COM SELO DE REGISTRO NACIONAL*

*Fragmento com Selo de Registro Nacional sem obliteração, de 22 de maio de 1990 em postagem em Cachoeira Paulista, SP.*

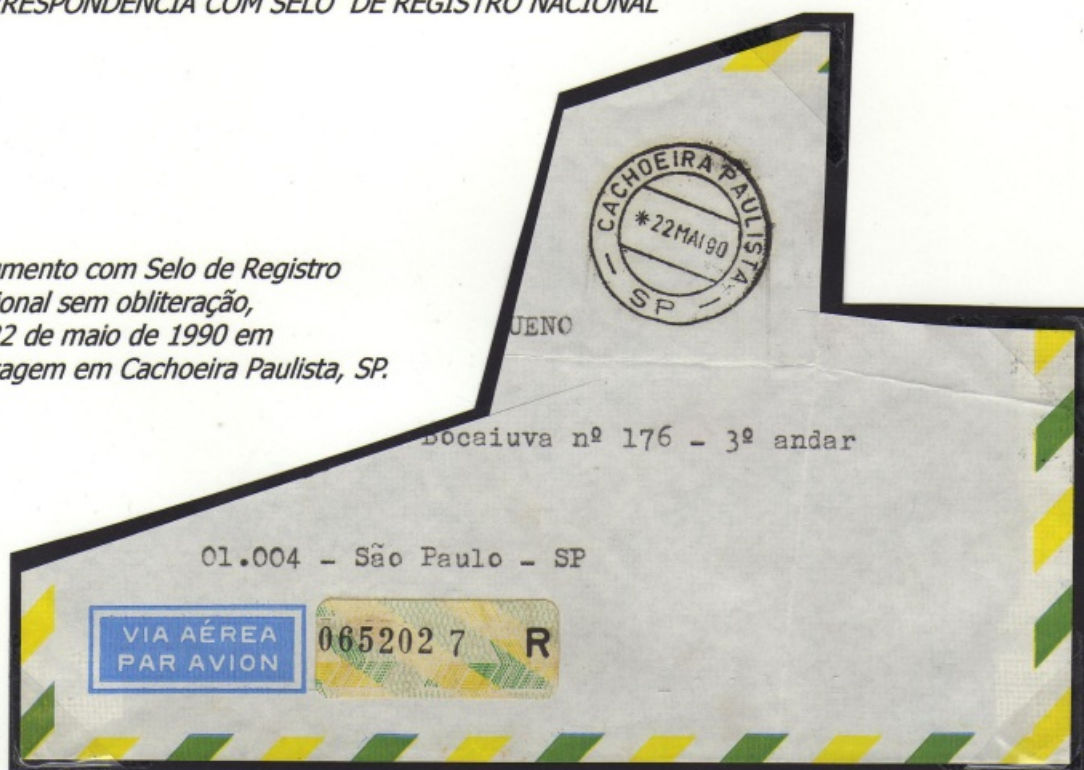

Fragmento com Selo de Registro Nacional obliterado em 15 de maio de 1990 em Rio Claro, SP, complementado com franquia mecânica da mesma data.



**CURIOSIDADES POSTAIS E FILATÉLICAS**  
**ENVELOPE CIRCULADO SELO BISSETADO**



Envelope circulado em abril de 2013 com selo de 1º porte comercial de 2012 e complementação com selo de 2001, franqueado em desacordo com as normas vigentes de postagem.

*CURIOSIDADES POSTAIS E FILATÉLICAS*  
*ENVELOPE CIRCULADO COM OBLITERAÇÃO NO DESTINO*



Envelope circulado em dezembro de 1953 do Rio de Janeiro para Nova York  
com carimbo de propaganda da luta anti-tuberculose obliterando  
os selos de porteamento.



**CURIOSIDADES POSTAIS E FILATÉLICAS**  
**SELOS OBLITERADOS NO PAÍS DE DESTINO**



Fragmento com selo comemorativo emitido em 30 de julho de 1948 e regular da série Netinha com oblitação em Washington, D.C. em 30 de novembro de 1948

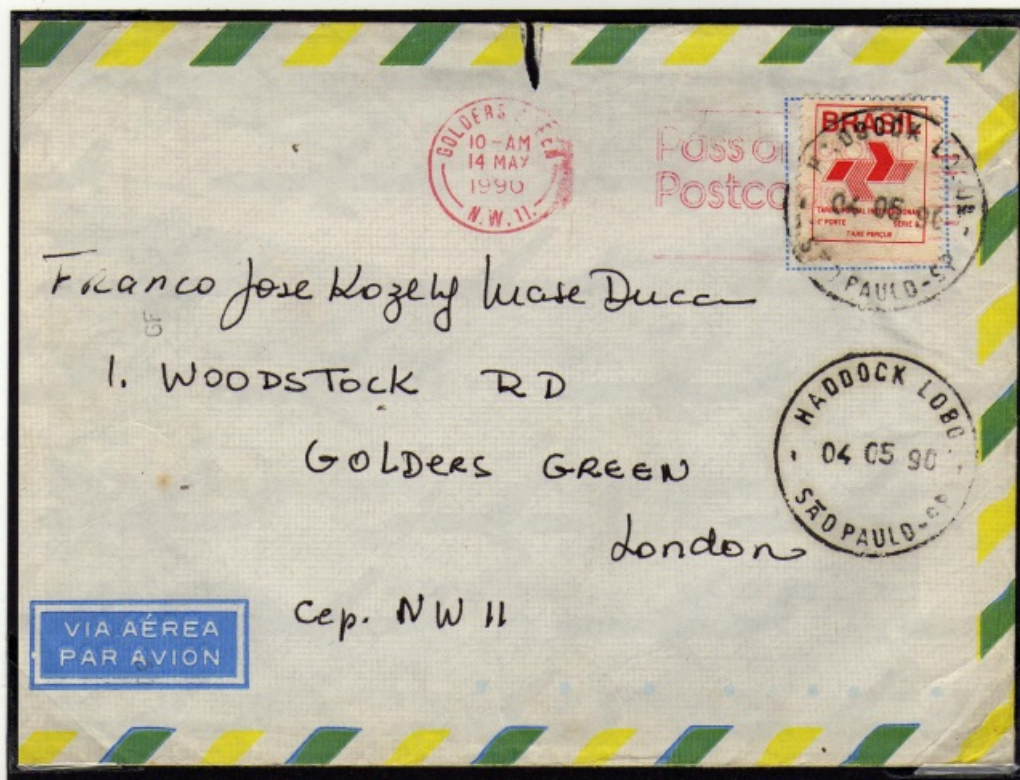

Envelope circularizado de São Paulo, SP para Londres, Inglaterra em 4 de maio de 1990 com franquia de passagem em 14 de maio de 1990 por Nova York, USA sobre selo de Tarifa Postal Internacional

**CURIOSIDADES POSTAIS E FILATÉLICAS**  
**OBLITERAÇÃO COM FRANQUIA DE TESTE**



Envelope circulado em São Paulo, SP em 24 de outubro de 2002 com selo regular de 1º Porte Comercial, obliterado com franquia mecânica "Estampa de Teste" ao invés de carimbo circular



*CURIOSIDADES POSTAIS E FILATÉLICAS*  
*CARTA COM DUPLA SOBRETAXA OBRIGATÓRIA*



Carta circulada de Guarará, SP em 25 de novembro de 1982 com porteamento da época (Cr\$ 24,00) acrescidos de dois selos de Sobretaxa obrigatória da Semana de Combate ao Mal de Hansen.

*CURIOSIDADES POSTAIS E FILATÉLICAS*  
*CARTA COM SOBRETAXA OBRIGATÓRIA INDEVIDA*



Carta enviada DE São Paulo, SP para Lisboa, Portugal em 18 de dezembro de 1957 com porte de Cr\$ 6,50 pago por franquia mecânica e selo de Sobretaxa Obrigatória de Hansen, cobrada somente na última semana de novembro de cada ano.



**CURIOSIDADES POSTAIS E FILATÉLICAS**  
**CARTA COM SOBRETAXA OBRIGATÓRIA INDEVIDA**



Carta enviada de São Paulo, SP para Lisboa, Portugal em 26 de novembro de 1954  
 com porte registrado de Cr\$ 6,40 pago por franquia mecânica e selo não oficial de  
 Contribuição em favor dos filhos de hansenianos

*CURIOSIDADES POSTAIS E FILATÉLICAS*  
*CARTAS COM SELO DE SOBRETAXA OBRIGATÓRIA INDEVIDA*

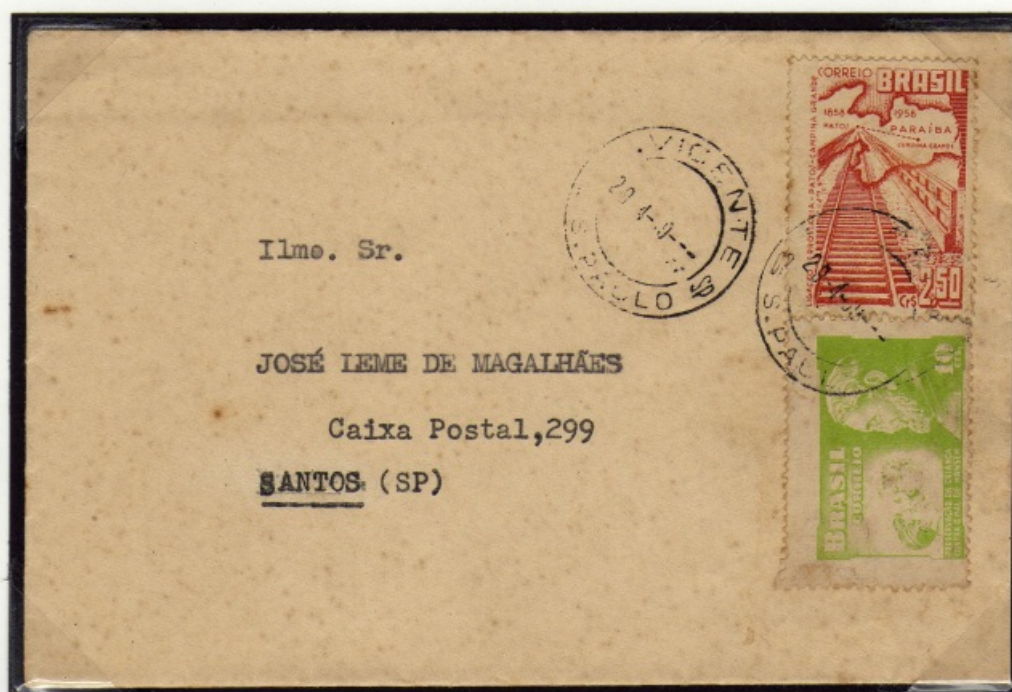

Carta enviada para Santos, SP, em 29 de abril de 19(??) com porte da época de Cr\$ 2,50 (Portaria 223 de 14/04/1956) com selo de Sobretaxa Obrigatória em favor dos filhos sadios dos hansenianos.

(Lei 909 de 08/11/1949 e Decreto nº 31.648 de 31/10/1952).

A sobretaxa era cobrada na última semana do mês de novembro de cada ano.



**CURIOSIDADES POSTAIS E FILATÉLICAS**  
**CARTAS COM OBLITERAÇÃO NO CENTRO DE TRIAGEM E DISTRIBUIÇÃO**



Carta circulada de Mossoró, RN para o Rio de Janeiro, RJ em 19 de outubro de 2004

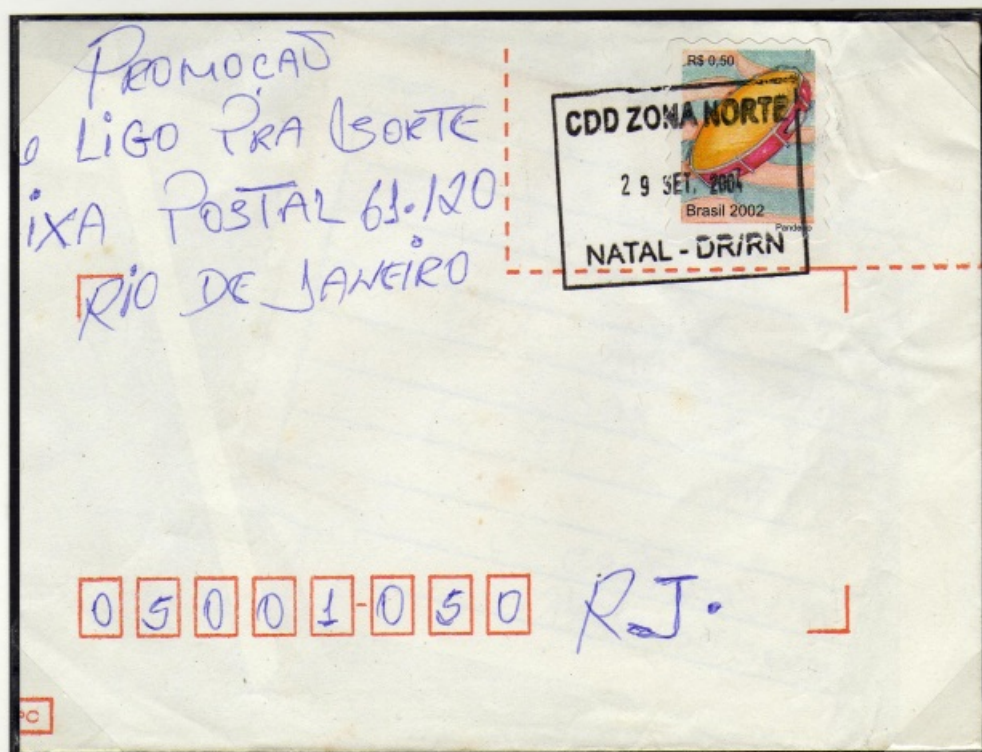

Carta circulada de Natal, RN para o Rio de Janeiro, RJ em 29 de setembro de 2004

*CURIOSIDADES POSTAIS E FILATÉLICAS*  
*CARTÃO POSTAL COM SELO DE DEPÓSITO*



Cartão Postal do Rio de Janeiro mostrando Botafogo e o Corcovado com selo de Depósito emitido em 30 de agosto de 1894 e com carimbo (de favor) da Guanabara, Distrito Federal de 5 de maio de 1913



*CURIOSIDADES POSTAIS E FILATÉLICAS*  
*BILHETE POSTAL FILATÉLICO COM SELO DE FECHAMENTO*



Bilhete Postal Filatélico não circulado com carimbo comemorativo ao Natal de 1966 sobre Selo-Fecho para Mensagens Sociais emitido em 1946.

*CURIOSIDADES POSTAIS E FILATÉLICAS*  
*ENVELOPE COM SELOS FISCAIS*

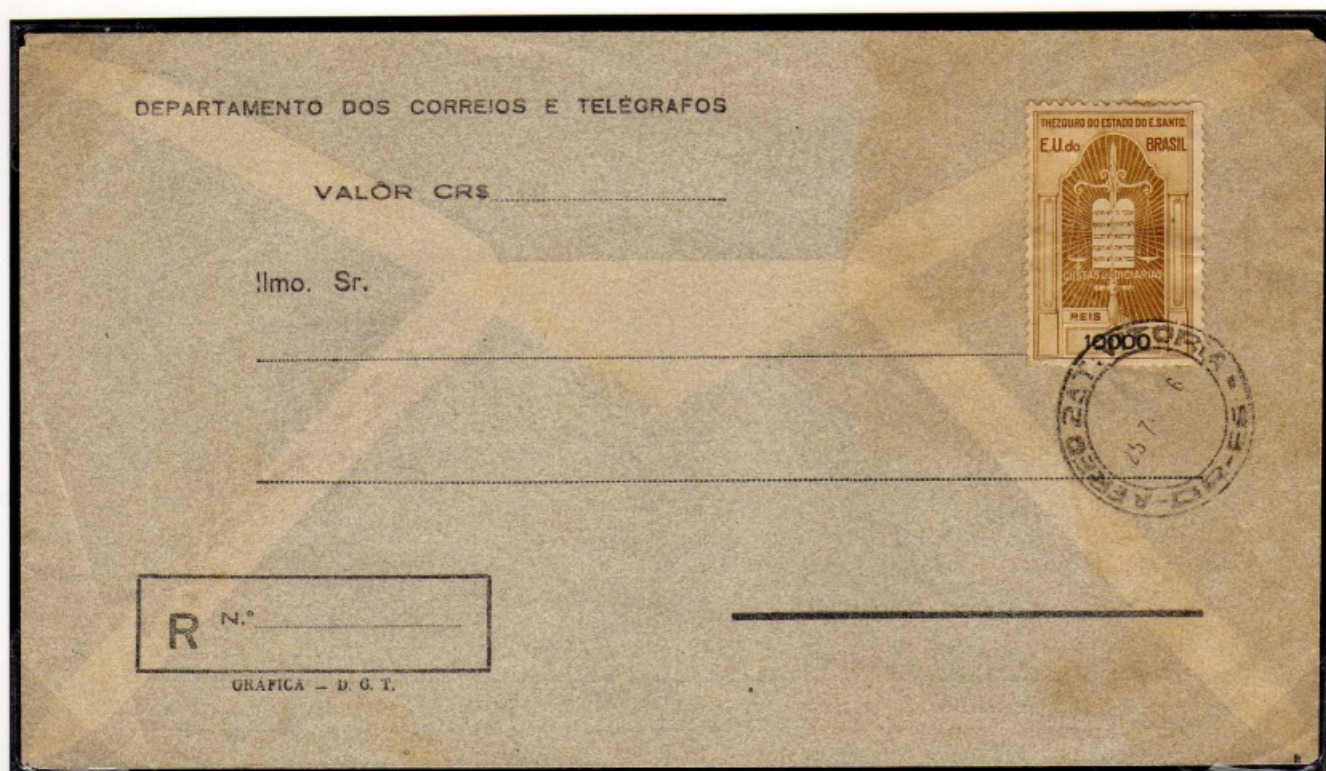

Envelope de valor não circulado, com selo fiscal do Estado do Espírito Santo  
obliterado com carimbo circular de Vitória.



**CURIOSIDADES POSTAIS E FILATÉLICAS**  
**ENVELOPES COM SELOS FISCAIS**



Envelope circulado para Curitiba porteadado com dois selos fiscais no valor de 120 réis.



Envelope com carimbo alusivo ao Cinquentenário da Morte de Julio Prestes obliterando selo comemorativo de 1945 da Vitória dos Aliados e selo fiscal do Rio Grande do Sul com a efígie do homenageado.



CURIOSIDADES POSTAIS E FILATÉLICAS  
FONOGRAMA SELADO E CIRCULADO

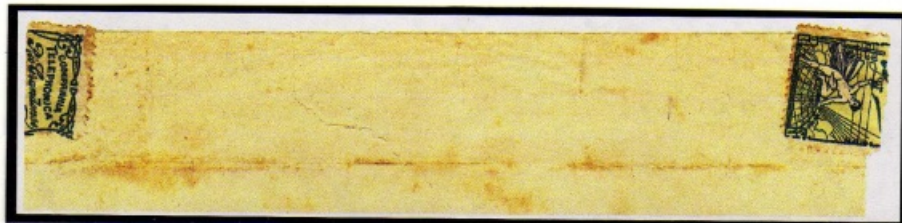

Modelo n. 8

# COMPANHIA TELEPHONICA RIO GRANDENSE

REC.....

A'S 17Rah

EMP.....

N.º.....

**PORTO ALEGRE**

**COMMUNICAÇÃO RAPIDA ENTRE:**

Alegre, Agudo, Alegrete, Alvorada, Antônio Prado, Arroio Grande, Bagé, Barra do Ribeiro, Bella Vista (Alf. Chaves), Bella Vista (S. Gabriel), Bento Gonçalves, Branga, Boa Vista, Bom Retiro, Boqueirão, Cachoeira, Candelária, Canguçu, Candiá, Capão do Leão, Capoeiras, Caxias, Carlos Barbosa, Casimiro, Catu, Caxias, Cerrito, Cerrito Branco, Cinco Saltos, Cruz Alta, Dom Pedrito, Dona Francisca, Erechim, Estrela, Feliz, Frazz, Figueira de Mello, Floriano Peixoto, Garibaldi, General Osório, Glória, Gravatahy, Guaporé, Herval, Ijuí, Ilha do Leonídio, Ilha dos Marinheiros, Imbanduba, Itapuaçu, Jaguarão, Júlio de Castilhos, Kronenthal, Lagoa, Linha 19, Linha Jansen, Linha Nova, Margem, Mariane, Mont'Alverne, Monte Bello, Monte Bonito, Monte Venoso, São José do Rio Negro, Nova Friburgo, Nova Bassano, Nova Milão, Nova Petrópolis, Nova Pombosa, Nova Trento, Nova Veneza, Novo Hamburgo, Paol Grande, Paraisópolis, Passo Fundo, Passo do Verde, Pedras Altas, Pedras Brancas, Pelotas, Pinheiro Machado, Piratini, Piratini, Portelândia, Porto Alegre, Povo Novo, Quaraí, Quinta, Restinga Seca, Rio Grande, Rio Negro, Rio Pardo, Rio Tardinho, Rosário, Sampaio, São Gabriel, São Jerônimo, São João de Camagum, São João de Montenegro, São José do Hortêncio, São José do Norte, São Leopoldo, São Lourenço, São Miguel, São Sebastião do Cabu, São Sepé, Santa Anna do Livramento, Santa Cruz, Santa Maria, Santa Theresa, Santo Amaro, Sapucaia, Sarandí, Taquary, Três Vendas, Tristeza, Triunfo, Tupacatiuna, Val da Serra, Venâncio Ayres, Viçosa, Villa Theresa, Viola e Vista Alegre.

A Eberle

Caxias

PROCEDENCIA DO PHONOGRAMMA P Alegre

N.º ORIG. 01048 PLS. 13 DATA 18/10 A'S 14 45 OBSERV.

Seguiu hoje Itabera um volume bahia um fardo caronas filial

Malakoff

Fonograma da Companhia Telefônica Rio Grandense, circulado em 17 de outubro de 1922 de Porto Alegre a Caxias porteado com dois selos de 100 réis.  
O fonograma era dobrado e fechado com etiqueta de fechamento da companhia mostrado no detalhe, ficando o destinatário e endereço na frente do fonograma.



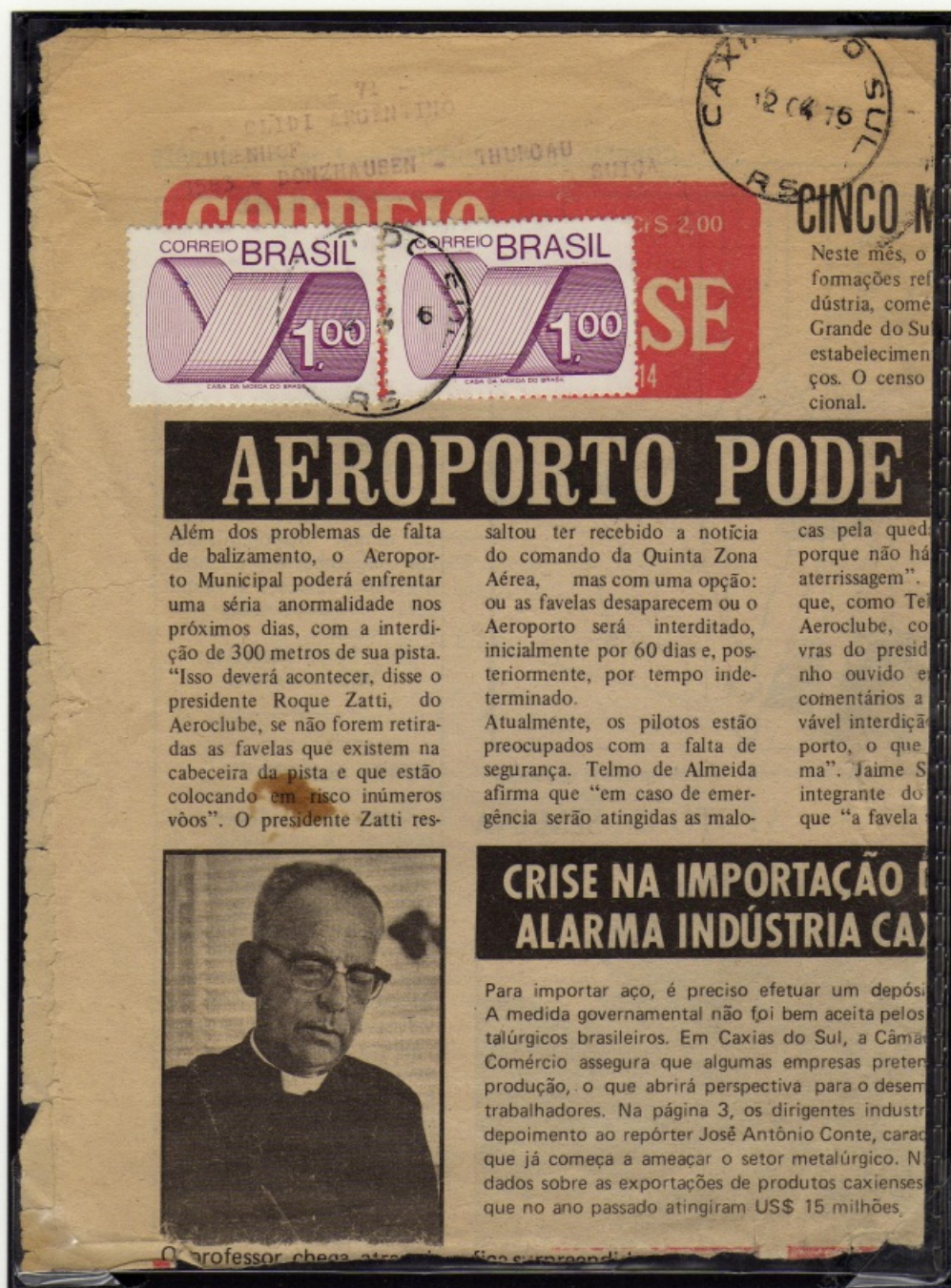

Fragmento de jornal circulado de Caxias do Sul, RS para Donzhausen, Thurcau, Suíça em 12 de abril de 1976



*CURIOSIDADES POSTAIS E FILATÉLICAS  
CIRCULADO COM FAC-SÍMILE DE SELOS*



Frente de envelope circulado em novembro de 2000 com fac-símiles de selos recortados de propaganda do correio com complemento de porte tipo Pitney-Bowes.



**CURIOSIDADES POSTAIS E FILATÉLICAS**  
**ENVELOPE CIRCULADO COM FAC-SIMILE DE SELOS**



Envelope registrado circulado em dezembro com fac-simile de selo recortados de propaganda do Correio com complemento de porte, com chegada



Envelope circulado em dezembro de 2008 com fac-simile de selo recortado de propaganda do Correio com complemento de porte com selo auto-adesivo.



**CURIOSIDADES POSTAIS E FILATÉLICAS**  
**ENVELOPE CIRCULADO COM FAC-SIMILE DE SELO DE 1943**



Envelope circulado em agosto de 1943 do Distrito Federal (RJ) para São Paulo com fac-simile do selo de 60 centavos.



Envelope registrado circulado em 20 de julho de 1943 com chegada para o Rio de Janeiro com porte de 8 selos de 60 centavos verdadeiros para comparação.



*CURIOSIDADES POSTAIS E FILATÉLICAS*  
*CARIMBOS COMEMORATIVOS SOBRE FAC-SIMILES DE SELOS*



FDC alusivo ao Dia das Mães de 1967 com carimbo sobre recorte da imagem do selo.

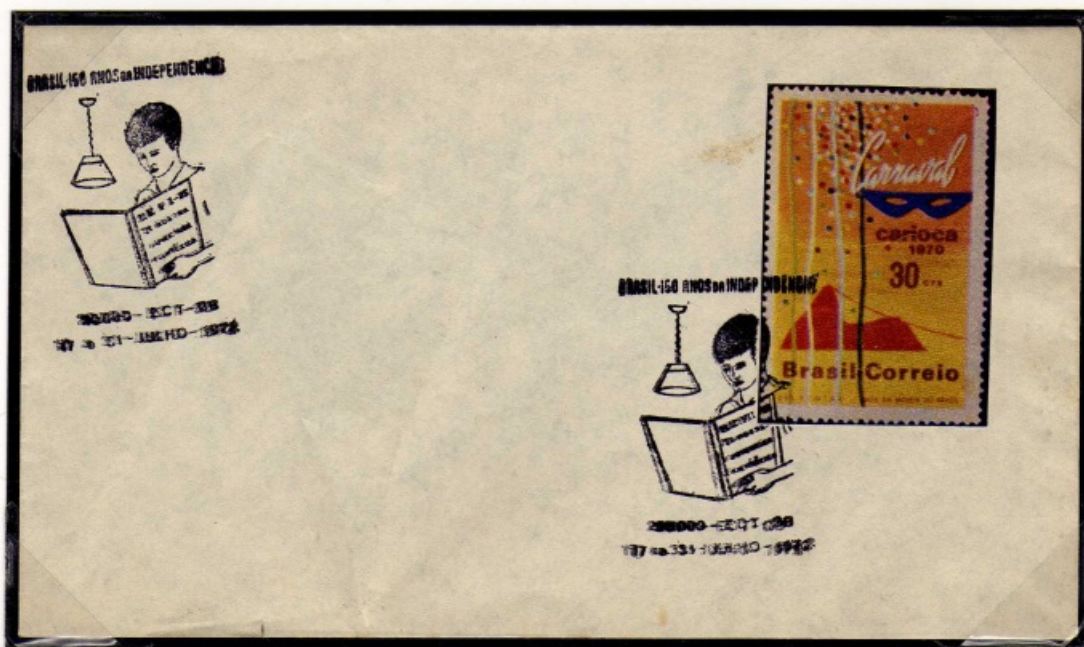

Envelope com carimbo comemorativo do Sesquicentenário da Independência de 1972 sobre recorte de selo alusivo ao Carnaval de 1969

*CURIOSIDADES POSTAIS E FILATÉLICAS*  
*ENVELOPES COM CARIMBO COMEMORATIVO SOBRE FAC-SIMILE DE SELO*



Envelope com fac-símile do ensaio do selo comemorativo C-120 Propaganda turística  
de emissão em 3 de setembro de 1937  
com carimbo comemorativo do II Seminário da UPU-UPAE  
do Rio de Janeiro, de 16 a 27 de junho de 1969



*CURIOSIDADES POSTAIS E FILATÉLICAS  
CORRESPONDÊNCIA COM SELO FORA DE ÉPOCA*



Envelope circulado de São Paulo para Blumenau com crimbo de chegada. Peça com marca transorma de distribuição. Curiosa utilização do selo 140 (800Rs Feira de N. York) lançado 16 anos antes e circulado normalmente.

ENVELOPE DE PRIMEIRO DIA CIRCULADO COM TRÊS PADRÕES MONETÁRIOS DIFERENTES



selo de NC\$ 0,02 de Marília de Dirceu, de 11 de agosto de 1967, padrão Cruzeiro Novo  
circulado de Belo Horizonte para S.Paulo em 30 de outubro de 2000, na vigência do padrão Real  
porteados com selo de primeiro porte nacional de 1988/89 padrão Cruzado



*CURIOSIDADES POSTAIS E FILATÉLICAS*  
*ENVELOPE CIRCULADO COM SELOS FORA DE ÉPOCA*



Envelope circulado no Rio de Janeiro em 8 de março de 1965 (padrão monetário Cruzeiro, porte oficial de Cr\$ 30,00) com 3 selos e vinheta emitidos em 20 de setembro de 1935 totalizando 900 réis comemorativos ao Centenário da Revolução dos Farrapos



**CURIOSIDADES POSTAIS E FILATÉLICAS**  
**ENVELOPE COM DUAS POSTAGENS**



Envelope circulado em 19 de outubro de 1955 de Ijuí, RS para Curitiba, PR  
com carimbo obliterador no selo e carimbo comemorativo da  
1ª Exposição Filatélica Juvenil Estadual de Ijuí  
e re-circulado em 05 de dezembro de 1960 com carimbo de chegada em  
06 de dezembro, com dois selos da série bisneta e selo recortado de bloco, excedendo  
em Cr\$ 24,00 o porte registrado da época.



**CURIOSIDADES POSTAIS E FILATÉLICAS**  
**ENVELOPES CIRCULADOS COM FRANQUIAS MECÂNICAS**

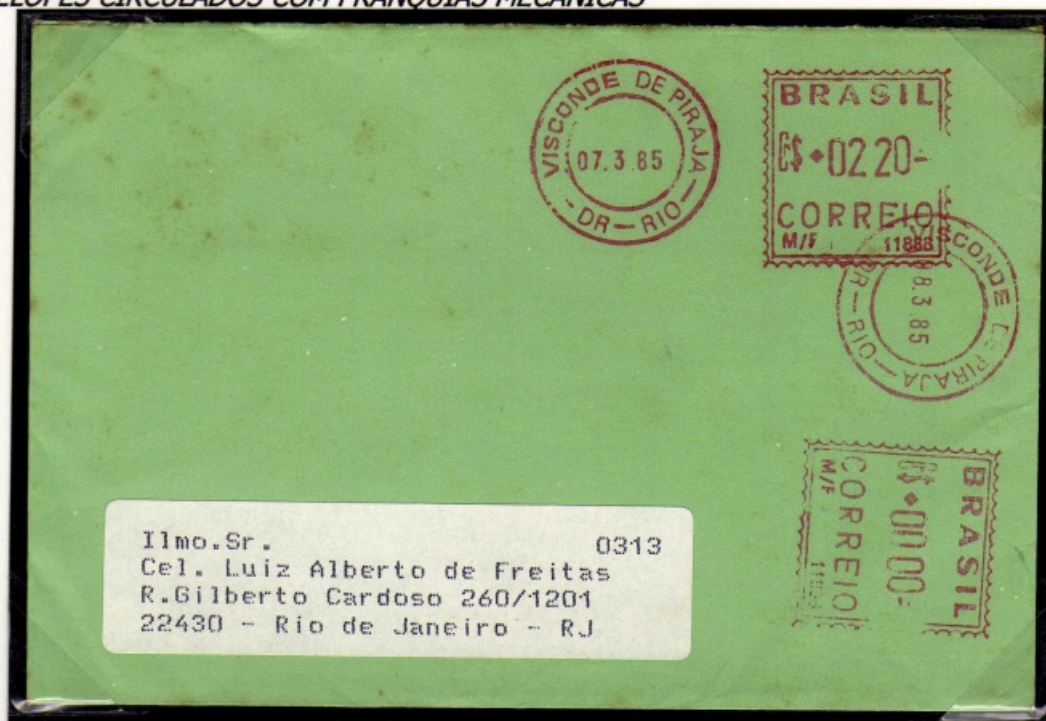

Envelope apresentando franquia mecânica com porte de Cr\$ 2,20 de 07/03/1985 e outra sem valor de 08/03/1985

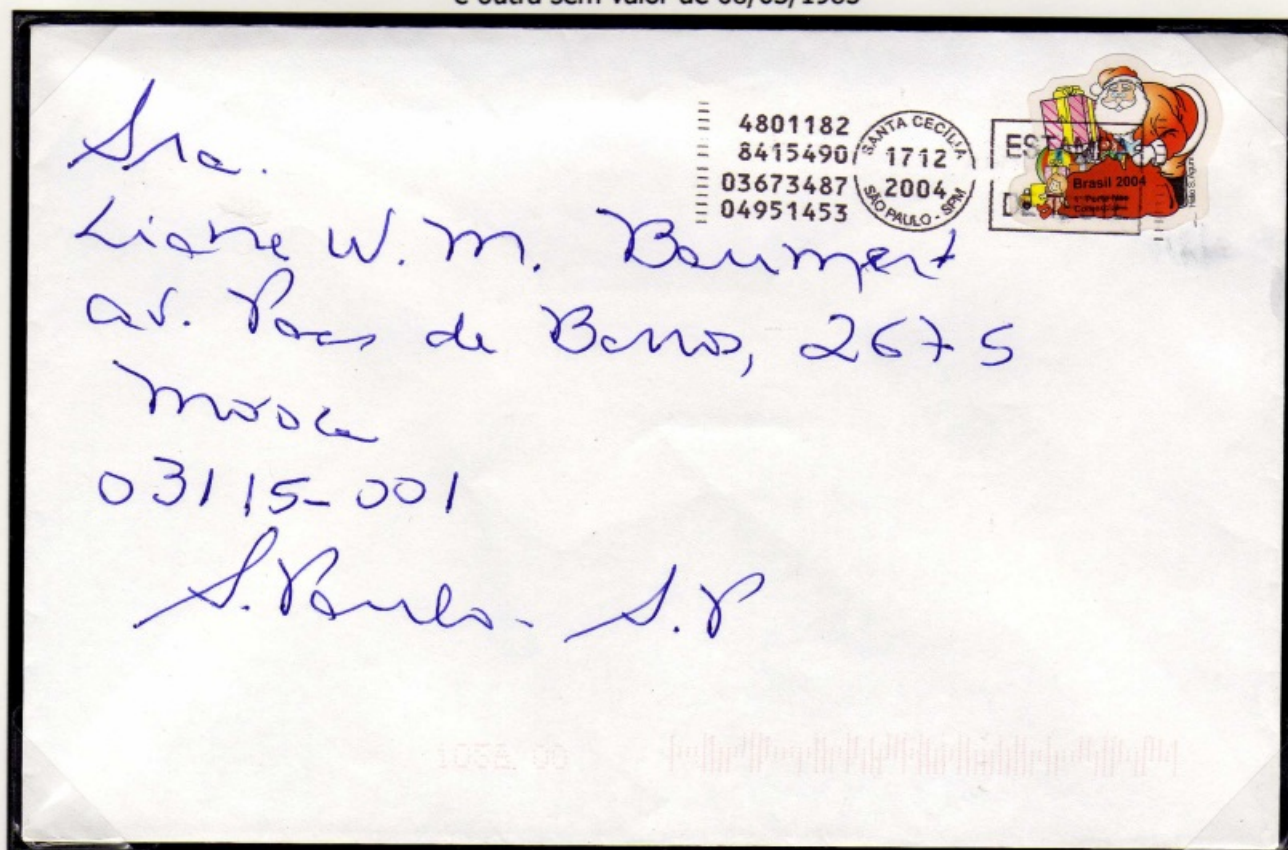

Envelope circulado com selo de Natal em 17 de dezembro de 2004 com obliteração mecânica de "Estampa de Teste" ao invés de carimbo

**CURIOSIDADES POSTAIS E FILATÉLICAS**  
**ENVELOPE COM PORTE PAGO PORTEADO PELO REMETENTE**



Carta Resposta com porteamento garantido pelo destinatário, registrada e porteada pelo remetente, de Cocos, Bahia para Catanduva, SP em 05 de abril de 1978



*CURIOSIDADES POSTAIS E FILATÉLICAS*  
*CARTÃO POSTAL COM CARIMBO SOBRE ETIQUETA COMEMORATIVA*

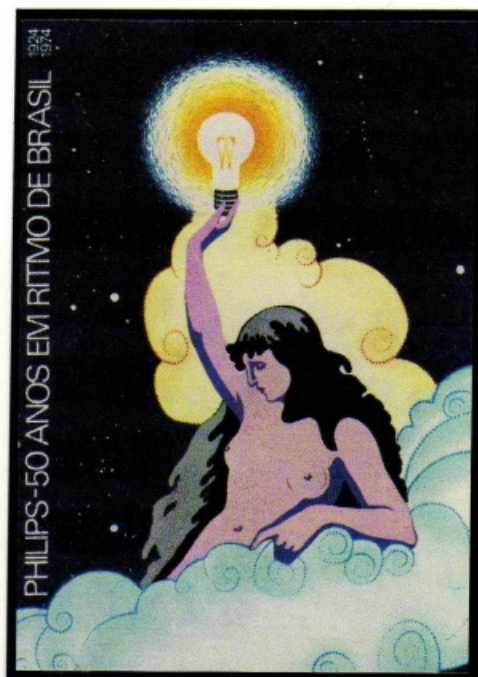

Cartão Postal com carimbo comemorativo dos 50 anos da empresa Philips no Brasil.  
A etiqueta emitida pela empresa simula um selo brasileiro, porém sem valor facial,  
e é amarrada ao cartão e outro selo pelo carimbo comemorativo.

*CURIOSIDADES POSTAIS E FILATÉLICAS*  
*FDC ESTRANGEIRO USADO EM CORRESPONDÊNCIA INTERNA DO BRASIL*

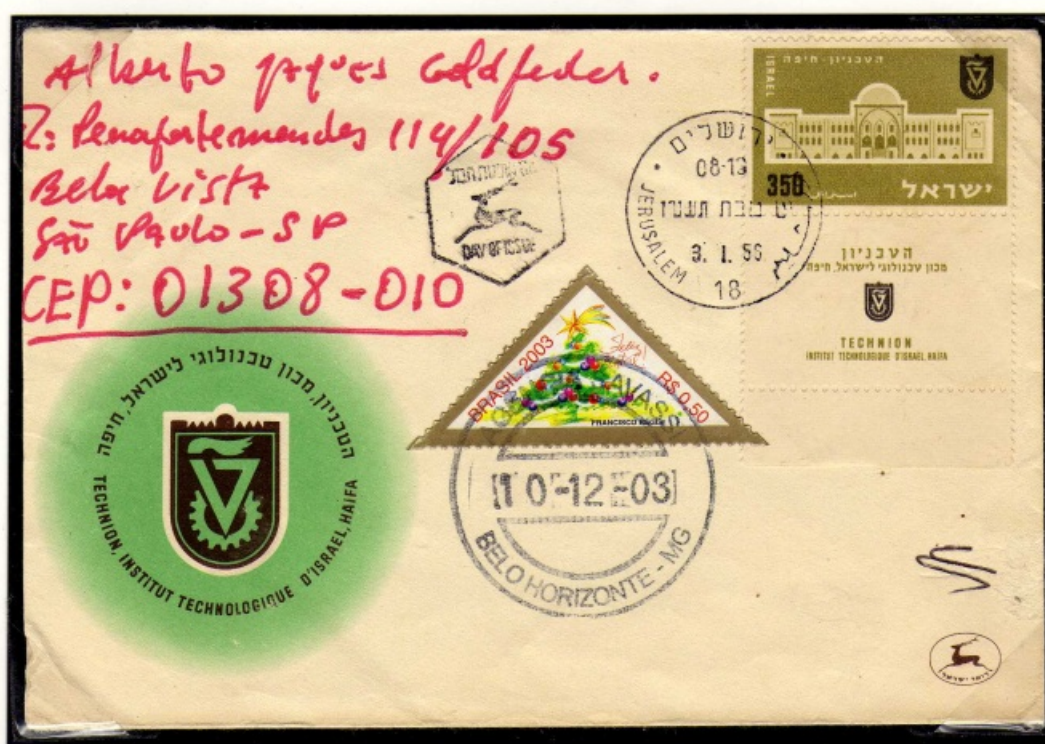

FDC de Israel emitido em 3 de janeiro de 1956, utilizado para serviço de correspondência interna do Brasil, enviado em 10 de dezembro de 2003 com selo do Natal de Belo Horizonte, MG para São Paulo, SP.



**CURIOSIDADES POSTAIS E FILATÉLICAS**  
**ENVELOPE CIRCULADO FORA DAS NORMAS DOS CORREIOS**



Envelope circulado fora das normas dos correios contendo dois selos da carta social mais um selo regular com porte de impresso (aba do envelope não colado), em Belo Horizonte, MG.



**CURIOSIDADES POSTAIS E FILATÉLICAS**  
**ENVELOPE COM REGISTRO MÓDICO E SELO DE CARTA SOCIAL**



Carta registrada em Modelo Módico para impressos remetida de Itu, SP para  
 São Paulo, SP em 11 de novembro de 2013  
 franqueada pelo peso em R\$ 8,81 apresentando  
 selo de Carta Social como complemento de porte.



*CURIOSIDADES POSTAIS E FILATÉLICAS*  
*PEÇAS FILATÉLICAS COM "DINHEIRO" DA UNIÃO DOS ESCOTEIROS DO BRASIL*

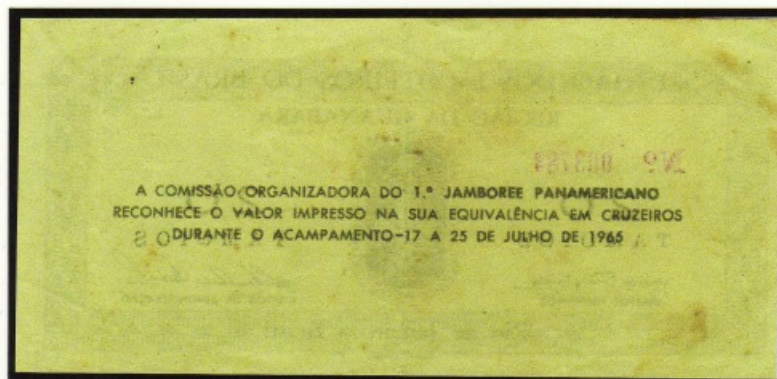

"Dinheiro" criado pela Comissão Organizadora do 1º Jamboree Panamericano de 17 a 25 de julho de 1965.

Cada "Tamoio" equivale a Cr\$ 1,00.

A frente da "cédula" apresenta a imagem do selo comemorativo do IV Centenário do Rio de Janeiro e 1º Jamboree Panamericano

*CURIOSIDADES POSTAIS E FILATÉLICAS*  
*PEÇAS FILATÉLICAS COM "DINHEIRO" DA UNIÃO DOS ESCOTEIROS DO BRASIL*

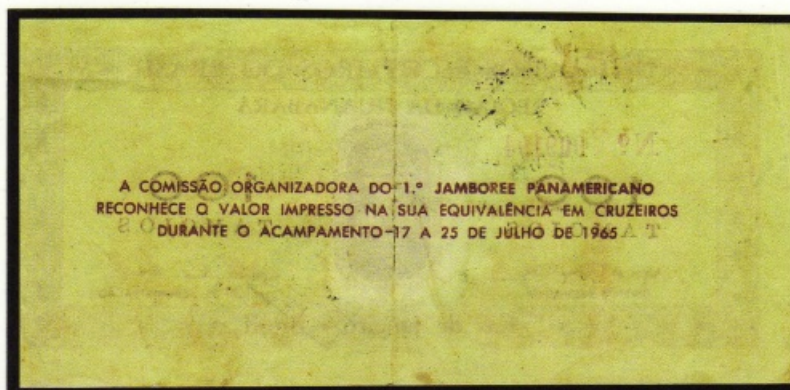

"Cédula de 100 Tamoios" com selo e carimbo comemorativos ao IV Centenário do Rio de Janeiro e 1º Jamboree Panamericano.

"Dinheiro" criado pela Comissão Organizadora do 1º Jamboree Panamericano de 17 a 25 de julho de 1965.

Cada "Tamoio" equivale a Cr\$ 1,00.

A frente da "cédula" apresenta a imagem do selo comemorativo do IV Centenário do Rio de Janeiro e 1º Jamboree Panamericano.



**CURIOSIDADES POSTAIS E FILATÉLICAS**  
**CARTAS DILACERADAS**

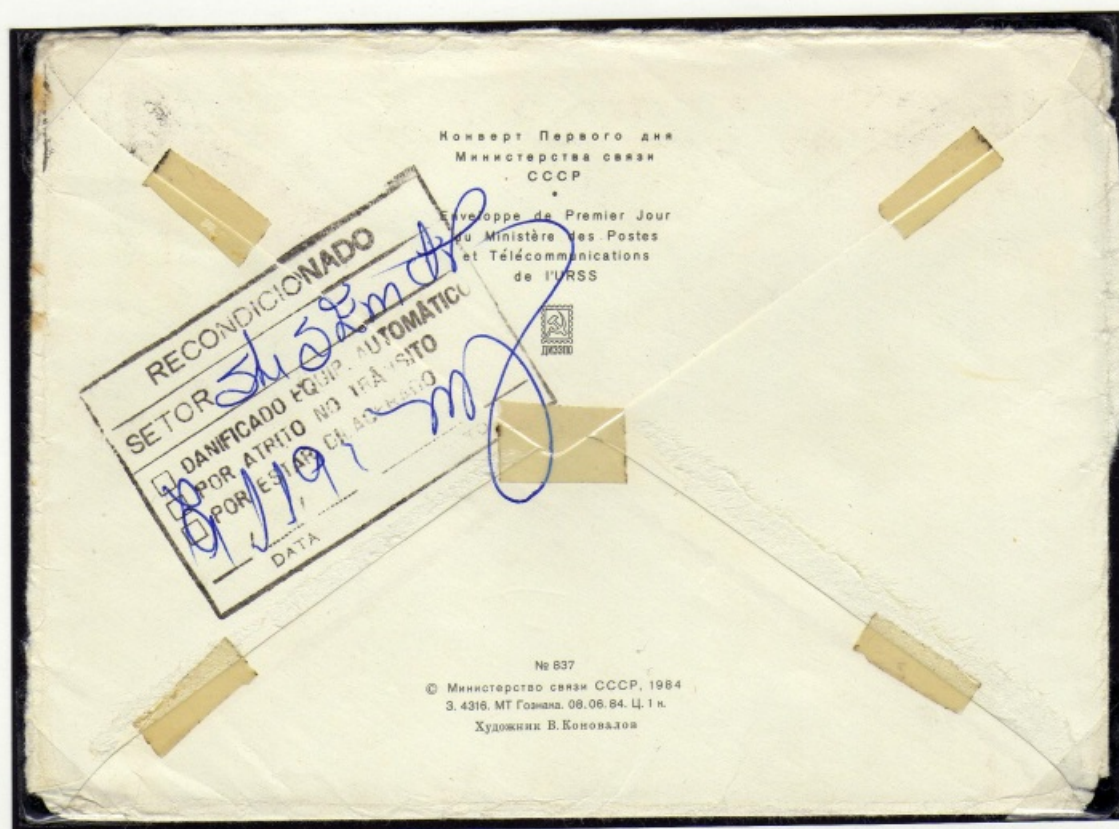

FDC do Ministério dos Correios e Telecomunicações da Rússia circulado com chegada a São Paulo, SP em 9 de novembro de 1991, recondicionado com justificativa por carimbo no verso assinalado como "por atrito de trânsito".



**CURIOSIDADES POSTAIS E FILATÉLICAS**  
**CARTAS DILACERADAS**



Carta circulada de Bedrlim, Alemanha em 14 de agosto de 1983, para São Paulo, SP com chegada em 21 de setembro de 1983, apresentando "remendo" na parte inferior amarrado com dois carimbos circulares do correio na frente e no verso do envelope.



**CURIOSIDADES POSTAIS E FILATÉLICAS**  
**CARTAS DILACERADAS**



Carta remetida de Marabá, PA para o Rio de Janeiro, RJ em 2 de setembro de 2004  
aberta na parte superior e lacrada com fita adesiva transparente do correio.

**CURIOSIDADES POSTAIS E FILATÉLICAS**  
**CARTA COM LACRE IMPROVISADO NO VERSO DO ENVELOPE**



Envelope remetido de Brasília, DF para Curitiba, PR em 28 de setembro de 1993 registrado, com franquia múltipla em discordância com o envelope. Apresenta no verso duas tiras de fita adesiva com o carimbo obliterador da Agência Rádio Center, de Brasília, com a mesma data como lacre improvisado. A agência não consta do site dos correios.



*CURIOSIDADES POSTAIS E FILATÉLICAS  
CORRESPONDÊNCIA COM DIVERSAS OBLITERAÇÕES*



Envelope remetido de Campinas, SP para o Rio de Janeiro, RJ em 25 de setembro de 2004 apresentando franquia de R\$ 0,50 obliterada com carimbo datador e duas franquias mecânicas sem valor, além de outro carimbo datador no envelope com a mesma data.

*CURIOSIDADES POSTAIS E FILATÉLICAS  
CORRESPONDÊNCIA COM DIVERSAS OBLITERAÇÕES*



Envelope remetido de Divinópolis, MG para o de Janeiro, RJ em 14 de outubro de 2004  
porteadada com selo de R\$ 0,50, franquia mecânica de R\$ 0,05 obliterando o selo  
e carimbo da agência Costa e Ribeiro sobre o selo e a franquia.



CURIOSIDADES POSTAIS E FILATÉLICAS  
CORRESPONDÊNCIA COM DIVERSAS OBLITERAÇÕES



Envelope remetido de Vitória, ES para o Rio de Janeiro, RJ em 10 de outubro de 2004 com selo de R\$ 0,01 (tarifa de carta social) e franquia mecânica de R\$ 0,49



Envelope remetido de Recife, PE para o Rio de Janeiro, RJ em 1º de outubro de 2004 apresentando franquia de R\$ 0,50 e complementada com outra de R\$ 0,01



CURIOSIDADES POSTAIS E FILATÉLICAS  
CORRESPONDÊNCIA COM DIVERSAS OBLITERAÇÕES



Envelope remetido de Fortaleza, CE para o Rio de Janeiro, RJ em 08 de outubro de 2004  
franquia mecânica vigente de R\$ 0,55 e dois carimbos datadores obliterando a franquia.



Envelope remetido de Fortaleza, CE para o Rio de Janeiro, RJ em 11 de setembro de 2004  
franquia mecânica vigente de R\$ 0,55 e carimbo obliterador ao lado da franquia.



*CURIOSIDADES POSTAIS E FILATÉLICAS  
CORRESPONDÊNCIA COM FRANQUIA INDEVIDA*



Carta circulada de Alfenas, MG para o Rio de Janeiro, RJ em 29 de setembro de 2004  
utilizando selo de Comprovante de Franqueamento nacional CF 2º porte  
emitido em 14 de março de 1992, no padrão Cruzeiro (Cr\$)

*CURIOSIDADES POSTAIS E FILATÉLICAS  
CORRESPONDÊNCIA COM FRANQUIA INDEVIDA*



Carta circulada de Recife, PE para o Rio de Janeiro, RJ em 7 de outubro de 2004  
utilizando-se dois selos de Comprovante de Franqueamento CF 1º porte  
emitidos em outubro de 1992, no padrão Cruzeiro (Cr\$)



**CURIOSIDADES POSTAIS E FILATÉLICAS**  
**CARTA POSTAL DE XADREZ POR CORRESPONDÊNCIA**

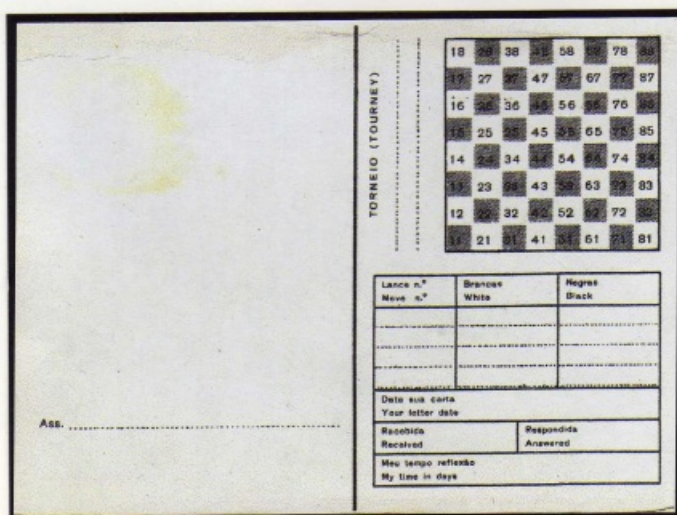
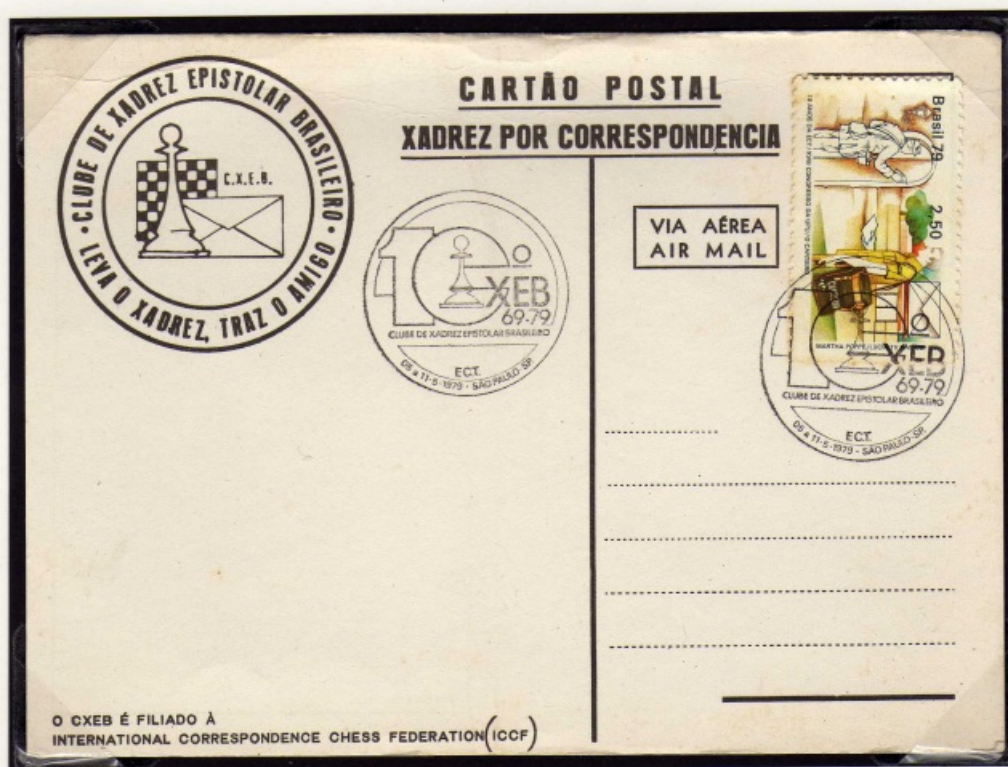

Cartão Postal com carimbo comemorativo do 10º aniversário do Clube de Xadrez Epistolar Brasileiro, de São Paulo, SP utilizado de 5 a 11 de maio de 1979.

*CURIOSIDADES POSTAIS E FILATÉLICAS*  
*CARTA POSTAL DE XADREZ POR CORRESPONDÊNCIA*



Dr. Carlos, 27/11/62

Amigo Fernando:

Completando as minhas Torneias "I Paraceliano"

informações, os preços das peças:

peças de quimbras (para em 1 edo) Partida N. (Fernando x Brandão) =

12-D4A C34R, 13-D35R, CR2R;

(10) Rio x Cabo Torquato

(10) Rio x São Lourenço. (10) 1.000,00

Partida N. (Cabo del Rei do Rei)

(5) B. Torquato x Santo Amaro 1.250,00

Total = R\$ 2.250,00

Observações:

A nova turma de auxílios, estão entusiasmos

com a sua visita a esta cidade, por

supremo - que nos dar uma boa

hora.

Atenciosamente.

Brandão

Sua carta chegou	Minha resposta segue em:	Tempo utilizado (Dias)
26/11/62	27/11/62	1

Carta Postal circulada de Montes Claros, MG, para Buenos Aires, Argentina  
27 de novembro de 1962



*CURIOSIDADES POSTAIS E FILATÉLICAS*  
*CARTA DEVOLVIDA AO REMETENTE POR FALTA DE ENDEREÇAMENTO*

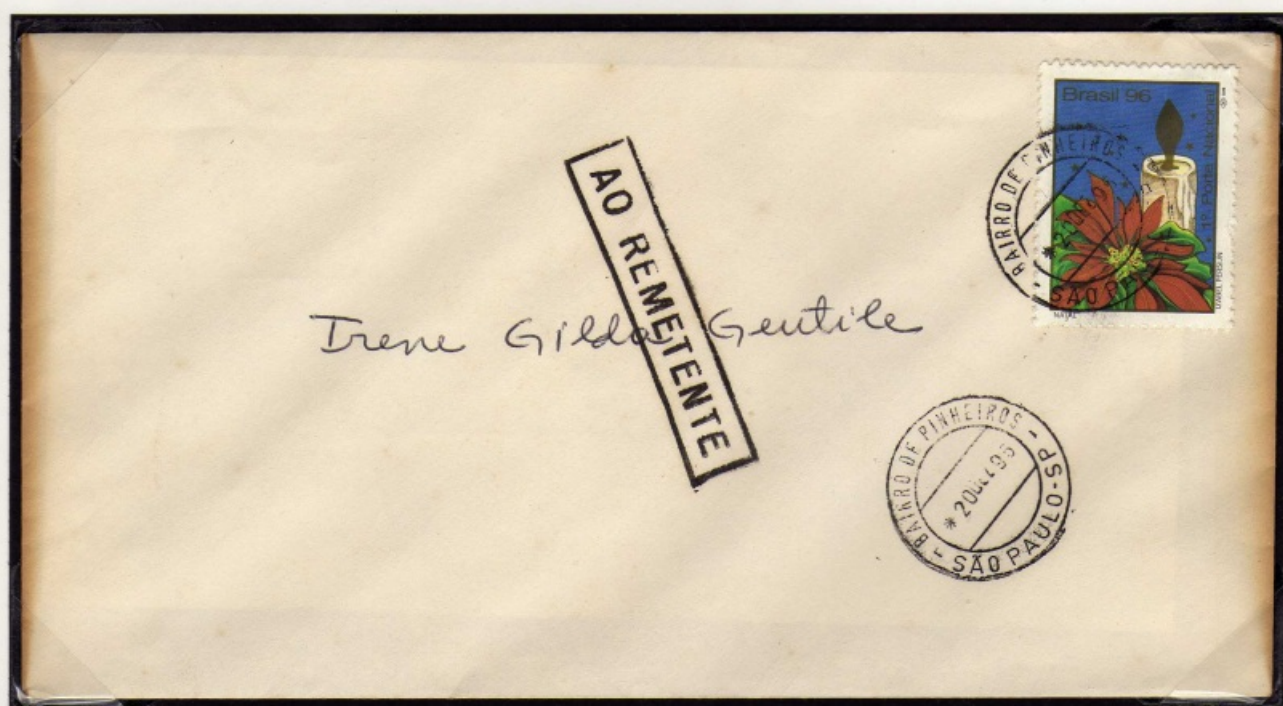

Envelope remetido de São Paulo, SP com nome do destinatário e sem o endereço  
em 20 de dezembro de 1996 e devolvida ao remetente

CURIOSIDADES POSTAIS E FILATÉLICAS  
CARTA COM CONTROLE DE PRAZO NO VERSO DO ENVELOPE

EXPEDITE

Correios

1. País Origem  
FR

2. Data de Postagem  
10 3

3. Tipo de Objeto  
EMS ☐ LC ☒ PP ☐ AO ☐ CP ☐

4. Modo de Encaminhamento  
AÉREO ☒ S.A.L. ☐ SUPERFÍCIE ☐

5. Carimbo do Permutante  
13 MAR 2003

6. Carimbo do Centralizador  
CTA - CTA  
3º TURNO  
17 MAR 2003  
CURITIBA - PR

7. Carimbo Unid. Distribuidora  
Mal Encaminhado ☐ Mal Endereçado ☐

CONTROLE DO PRAZO DE ENCAMINHAMENTO E DISTRIBUIÇÃO  
(OBJETOS INTERNACIONAIS)

Após o completo preenchimento deste cartão,  
favor remetê-lo imediatamente ao Controle de Qualidade da sua GEOPE.

7540268-4 F00768 / 32 102 x 162 mm

Prezado cliente, para melhor servi-lo, controlamos a duração do tempo de entrega deste objeto através do nosso controle de qualidade.  
Agradecemos por sua compreensão.  
Empresa Brasileira de Correios e Telégrafos

ALYS + ART KOWALSKI  
c/a ULISES FAGIA DE BRITO, 108  
82600-640 CURITIBA  
BRÉSIL

LA POSTE  
Pays : LETTRE  
Internationale PRIORITAIRE

FRANCE

Envelope remetido de Saint Michel, França para Curitiba, Brasil em 10 de março de 2003 entregue ao destinatário com o Controle do Prazo de Encaminhamento e Distribuição de Objetos Internacionais (controle interno dos correios) no verso.

Apresenta carimbo de 13 de março de 2003 do CTC do Rio de Janeiro, RJ e 17 de março de 2003 de Curitiba, PR, faltando o carimbo da Unidade Distribuidora.



*CURIOSIDADES POSTAIS E FILATÉLICAS  
FANTASIA FILATÉLICA EM CARTÃO POSTAL*

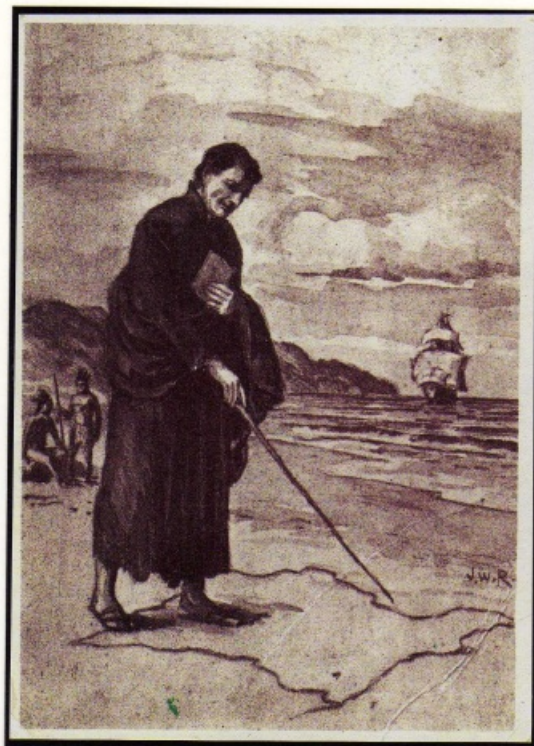

Cartão Postal com a imagem do Padre José de Anchieta porteadado no verso com  
selo de 1991, Carnaval Brasileiro – Trio Elétrico, obliterado  
com carimbo comercial não postal.



CURIOSIDADES POSTAIS E FILATÉLICAS  
CARTA DILACERADA E COM PORTEAMENTO NO VERSO

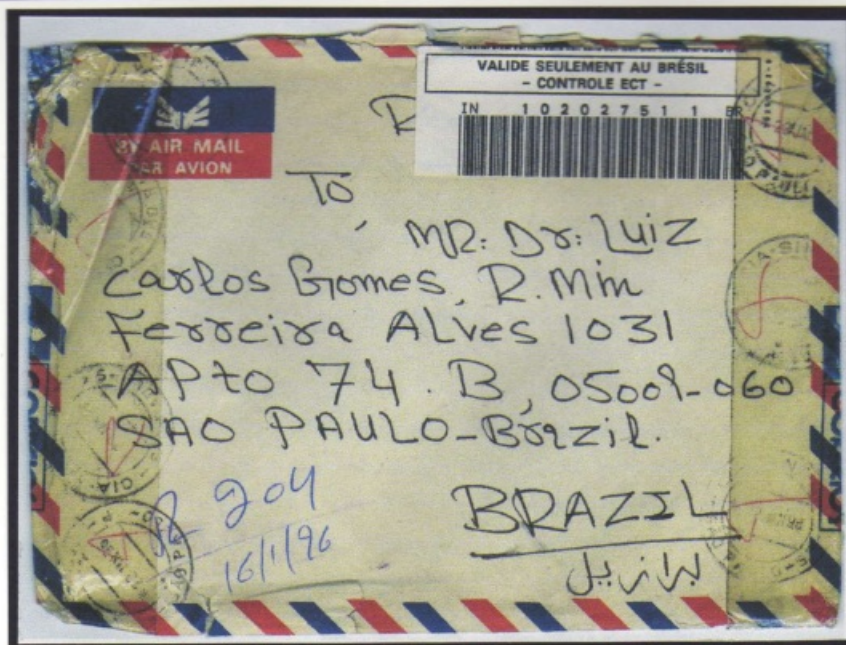

Envelope registrado remetido de Larkana, Pakistão para São Paulo, SP, Brasil, postado em (?) janeiro de 1996 e com carimbo de chegada de 23 de janeiro, com selos de porteamento colados no verso, carimbo do Correio brasileiro informando que o envelope foi dilacerado além de fita adesiva transparente nos dois lados verticais.



CURIOSIDADES POSTAIS E FILATÉLICAS  
CARTAS COM SELO COM CÓDIGO "QR"



Envelope remetido de Reykjavik, Islândia, para São Paulo, SP, Brasil em 13 de janeiro de 2014 com selo com código QR.

O Código QR (Quick Response) permite a leitura por aparelhos e armazena dados, como endereço, telefone, uma frase ou outros dados.

*CURIOSIDADES POSTAIS E FILATÉLICAS*  
*CARTA NÃO ISENTA DE PORTE E ENVIADA SEM SELO*

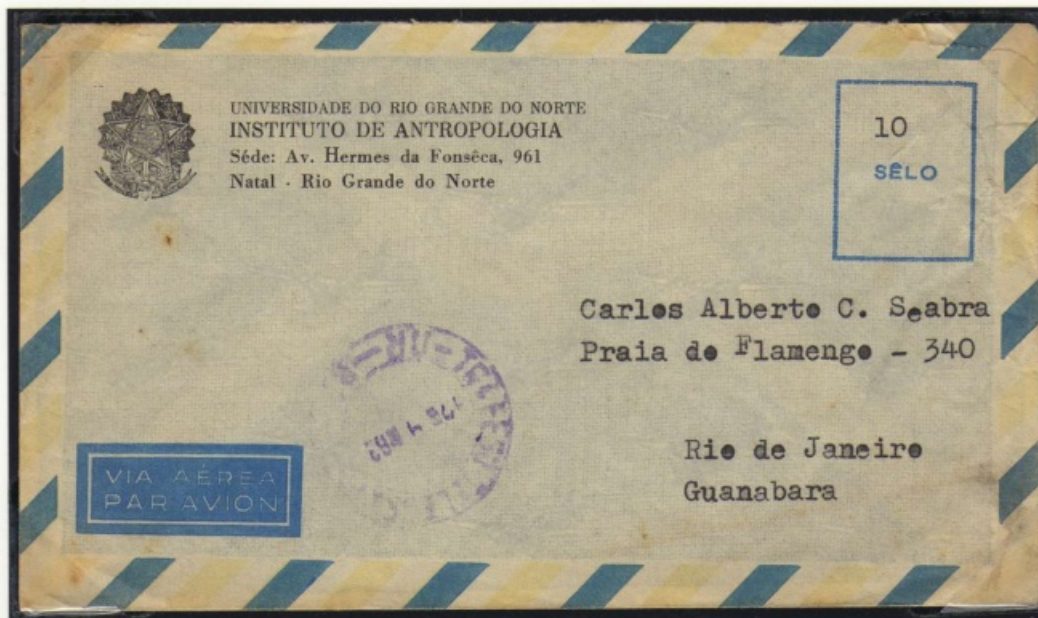

Envelope remetido de Natal, RN, de serviço público não isento de porte e indicação de valor datilografada para o Rio de Janeiro, GB em 12 de setembro de 1963 e carimbo de chegada em 20 de setembro de 1963, sem selos de porteamento ou indicação de sua isenção.



*CURIOSIDADES POSTAIS E FILATÉLICAS*  
*MÁXIMO POSTAL (?) SEM REGRAS*



Máximo Postal do Centro Filatélico de Debates – Mostra Filatélica sobre Astronáutica comemorativa à visita do astronauta Yuri Gagarin com selo Varig de 1932 e carimbo do Centenário dos Selos Olho de Cabra coloridos de 1º de Agosto de 1961