

O DEFICIENTE FÍSICO NA FILATELIA



Dr. Roberto Aniche

Médico Ortopedista em São Paulo
Filatelista filiado a
Soc. Philatélica Paulista
Clube Filatélico e Numismático de Brasília
Clube Filatélico do Brasil
Associação Filacap
Filabrás

Minha formação médica:

Escola Paulista de Medicina, 1985
Residência médica em Ortopedia e
Traumatologia no Complexo Hospitalar do
Mandaquí, SP.
Mais de 20 anos dedicados ao atendimento
de politraumatizados.

Início desta coleção:

Por insistência de um amigo na
SPP comprei alguns blocos
com esta temática. Daí para
frente nunca mais parei.

Objetivo desta coleção:

Mostrar o poder da Filatelia
na instrução de jovens, mas
principalmente mostrar o lado
que a sociedade tentou
esconder durante séculos,
para que haja respeito,
oportunidades e
principalmente a fraternidade.
Quem sabe qual de nós será
o próximo?

www.robertoaniche.com.br

O DEFICIENTE FÍSICO NA FILATELIA

Deficiência física ou deficiência motora é uma limitação do funcionamento físico-motor de um ser humano. Normalmente os problemas ocorrem no cérebro ou sistema locomotor, levando a um mau funcionamento ou paralisia dos membros inferiores e/ou superiores, ou também de qualquer sentido que nos faça interagir com o mundo.

A deficiência física pode ter várias causas, entre as principais estão os: fatores genéticos, infecciosos, neonatais, traumáticos.

As pessoas com deficiência de ordem física ou motora necessitam de atendimento médico (incluindo-se eventualmente cirurgias) fisioterápico, psicológico a fim de lidar com os limites e dificuldades decorrentes da deficiência e simultaneamente desenvolver todas as possibilidades e potencialidades.

É importante a participação da família e da sociedade no auxílio ao deficiente, a nível de compreensão e apoio, para que seja reinserido no meio social.

As grandes guerras levantaram uma bandeira: o que fazer com os mutilados? A partir daí uma gigantesca máquina foi colocada em funcionamento, abrindo portas para todos os tipos de deficiência física encontrados, e não somente as vítimas das guerras.

Fonte: adaptado pelo autor de: https://pt.wikipedia.org/wiki/Defici%C3%Aancia_f%C3%ADsica

O DEFICIENTE FÍSICO NA FILATELIA



HELEN ADAMS KELLER (1880-1968)
Surda e Cega, conseguiu um bacharelado em filosofia; foi escritora, conferencista e ativista social.

Sua professora Anne Sullivan conseguiu quebrar o isolamento de suas deficiências, encontrando uma mulher extremamente inteligente.

Lutou pela causa das pessoas com deficiência, direitos trabalhistas, voto feminino, socialismo, etc.

O DEFICIENTE FÍSICO NA FILATELIA

CEGUEIRA - PREVENÇÃO

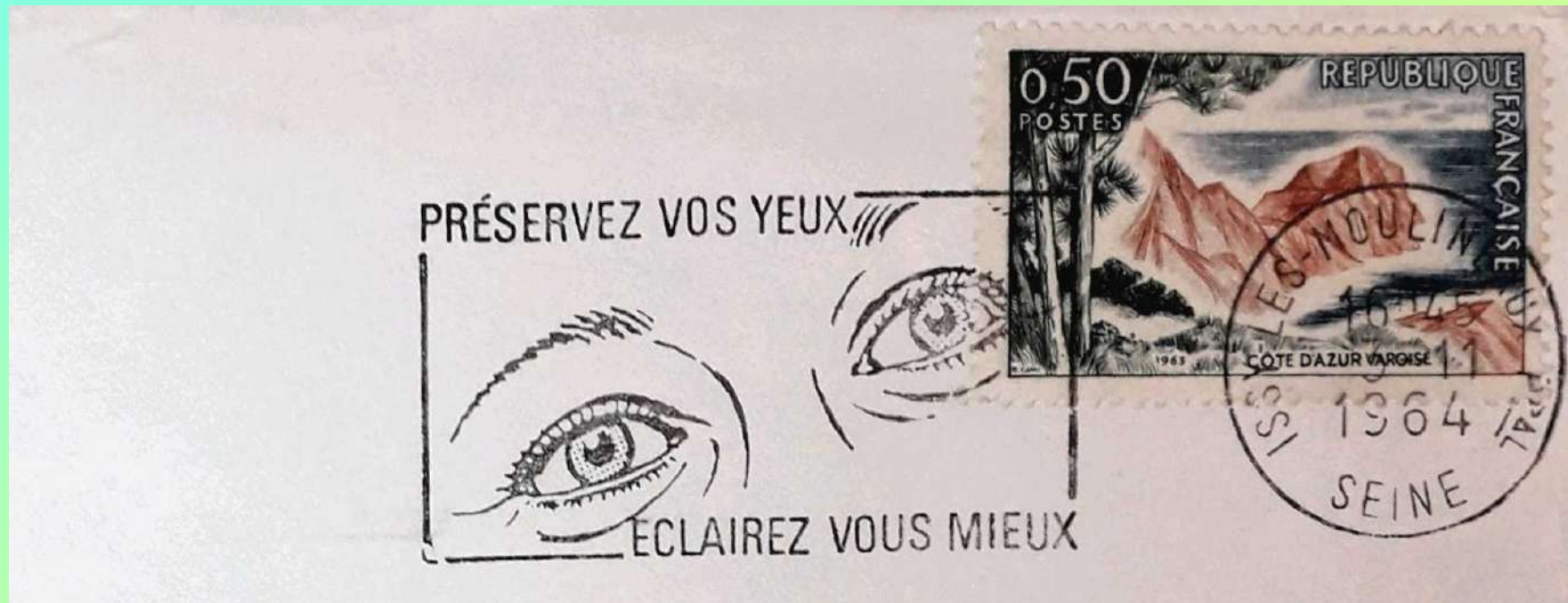

DEFICIÊNCIA VISUAL – falta de percepção visual, de leve a grave, esta última chamada de cegueira. Pode ocorrer por deficiência ao nascimento, lesão neurológica, traumática, tumores, doenças dos olhos, como o glaucoma, genética, etc.

PREVENÇÃO DA CEGUEIRA – através de campanhas de saúde pública, correções com lentes, cirurgias, pré-natal, etc.

O DEFICIENTE FÍSICO NA FILATELIA

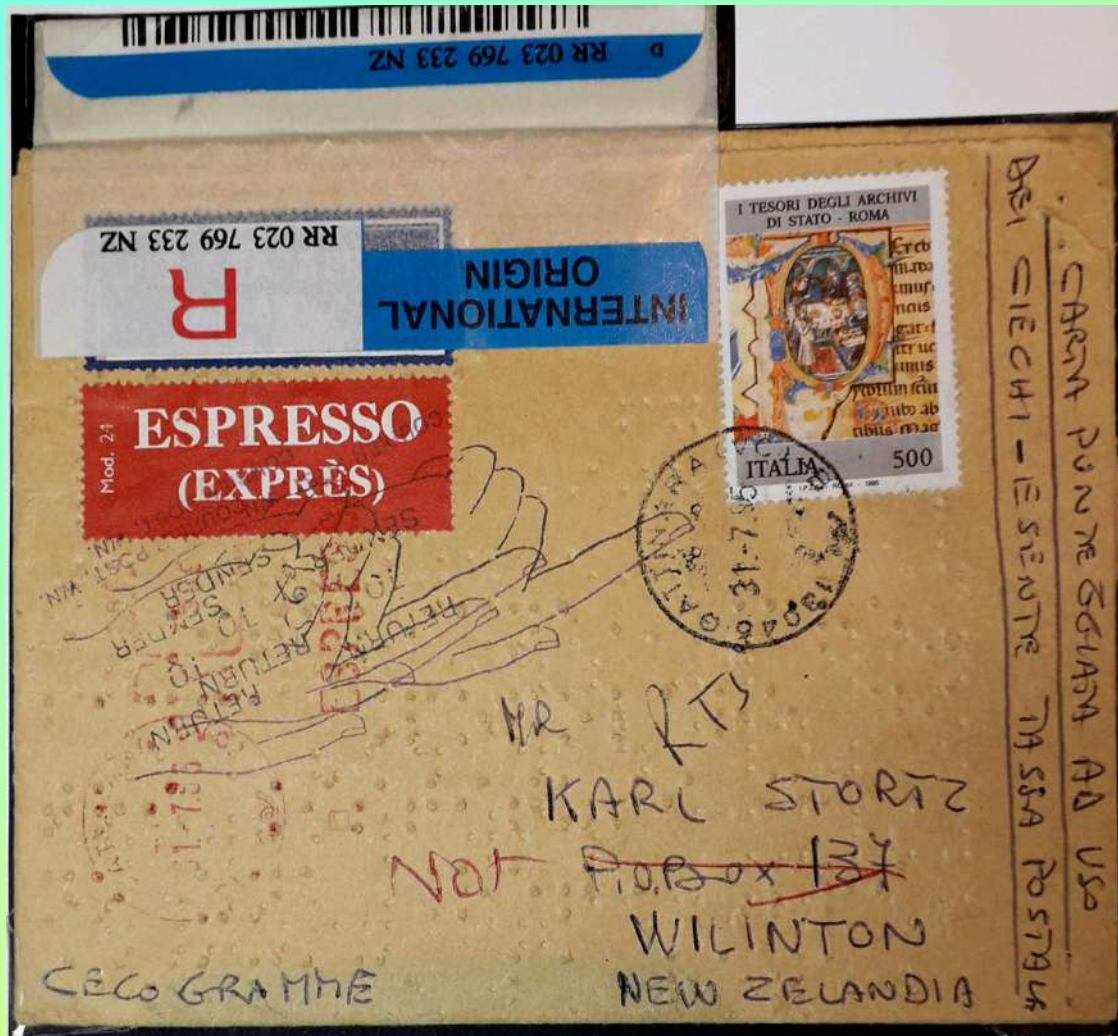

CECOGRAMA – Serviço Postal destinado aos deficientes visuais que utilizam o método Braille para correspondência. Também se incluem placas gravadas e registros sonoros. Criado no Congresso de Viena em 1964 e adotado no Brasil em 1978, permite uso gratuito em encomendas até 7 kg, cartas simples, registradas ou com AR, tanto por deficientes visuais como por instituições. As cartas e encomendas devem estar abertas no momento da postagem.

O DEFICIENTE FÍSICO NA FILATELIA

O CÃO-GUIA – Surgem na Áustria em 1819 quando John Wilhelm Klein fundou o Instituto para Cegos de Viena e começou a treinar cães-guia. Sem apoio no projeto. Após a I Guerra Mundial o médico alemão Gehard Stalling começou a treinar cães para os veteranos cegos da guerra. Em 1929, Dorothy Eustins e Morris Frank (milionário cego) criam a primeira escola de cães-guia nos Estados Unidos.



O DEFICIENTE FÍSICO NA FILATELIA

O ALFABETO BRAILLE – Louis Braille ficou cego aos 3 anos por um ferimento que infectou os dois olhos. Ainda na infância conheceu um sistema de comunicação noturna pelo capitão de artilharia Charles Barbier. A partir daí começou a desenvolver seu próprio método que se tornou universal na escrita e leitura para cegos.

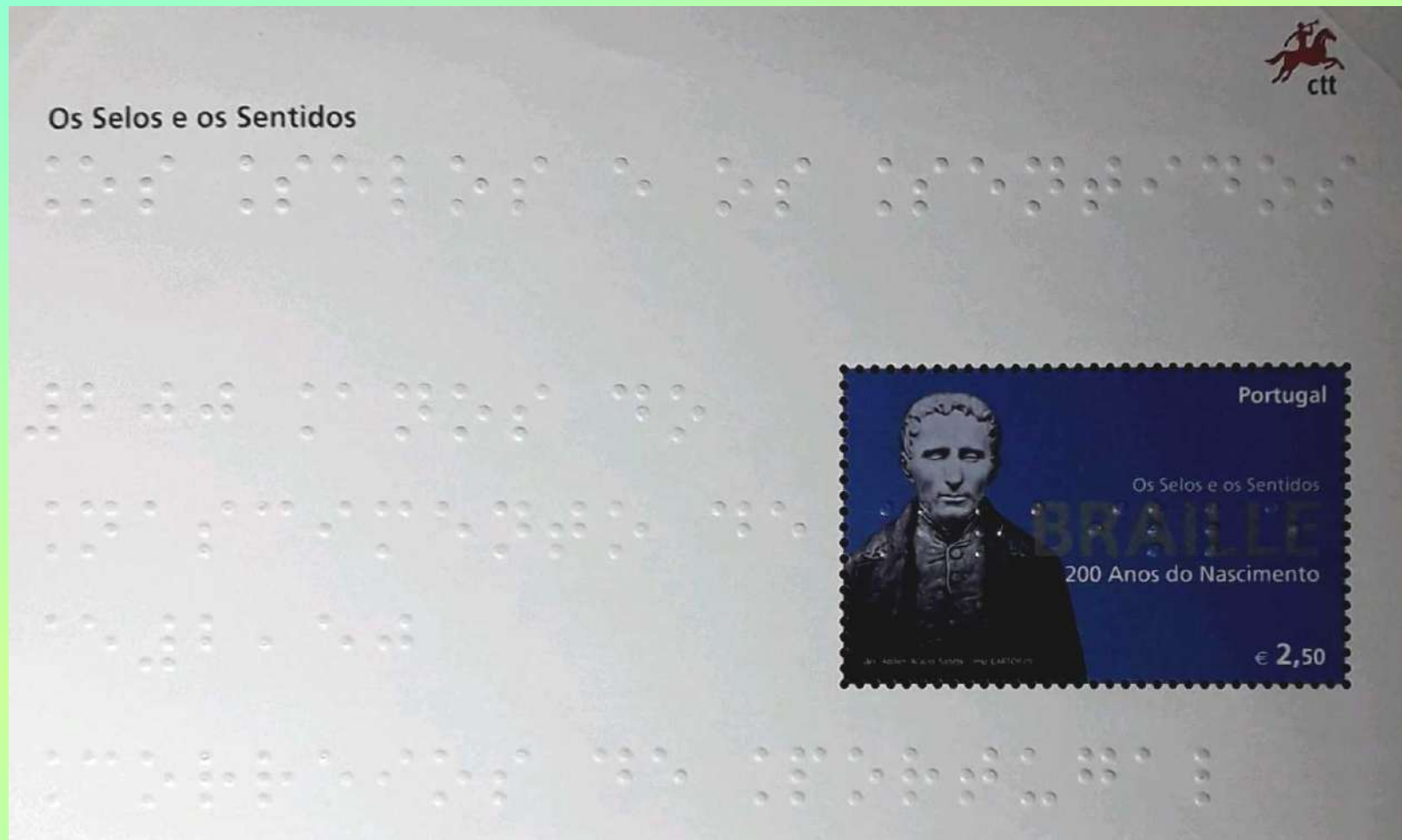

O DEFICIENTE FÍSICO NA FILATELIA



O Brasil foi o primeiro país do mundo a editar um bloco com selo em Braille, em 1979

O DEFICIENTE FÍSICO NA FILATELIA

DEFICIÊNCIA AUDITIVA – Perda parcial ou total da audição. Descobriu-se que não desenvolviam a inteligência pelos poucos estímulos que recebiam.

THOMAS HOPKINS GALLAUDET (1787-1851), norte americano pioneiro no ensino a surdos. Abre a primeira escola nos EUA com o professor francês surdo.

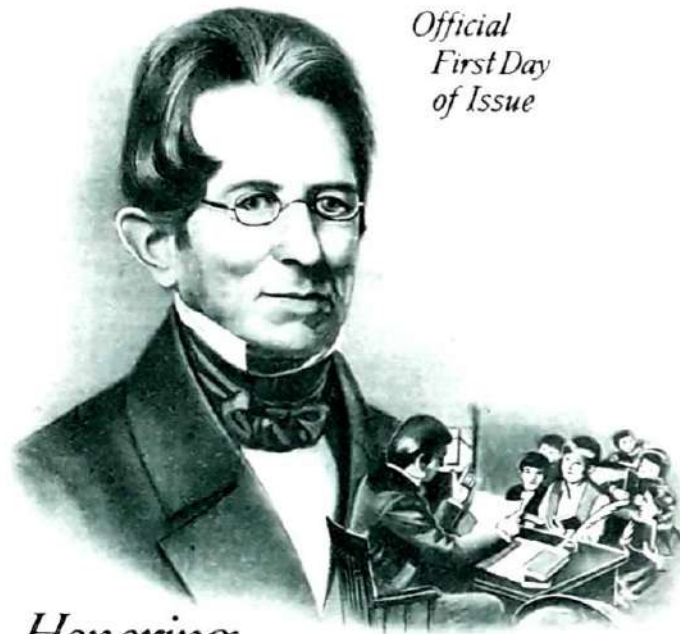

*Official
First Day
of Issue*

Honoring
Thomas H. Gallaudet

PIONEER IN THE EDUCATION OF
THE HEARING IMPAIRED



Great Americans Series - 1983



FIRST DAY OF ISSUE

Mr. Carl S. Swanson
15 Dublin Drive
Lutherville, Maryland 21093

O DEFICIENTE FÍSICO NA FILATELIA

LUDWIG VAN BEETHOVEN –

1770-1827, um dos maiores compositores do mundo, iniciou com perda auditiva aos 26 anos e compôs a célebre 9ª sinfonia completamente surdo. Esta sinfonia faz parte do Patrimônio Imaterial da Humanidade.

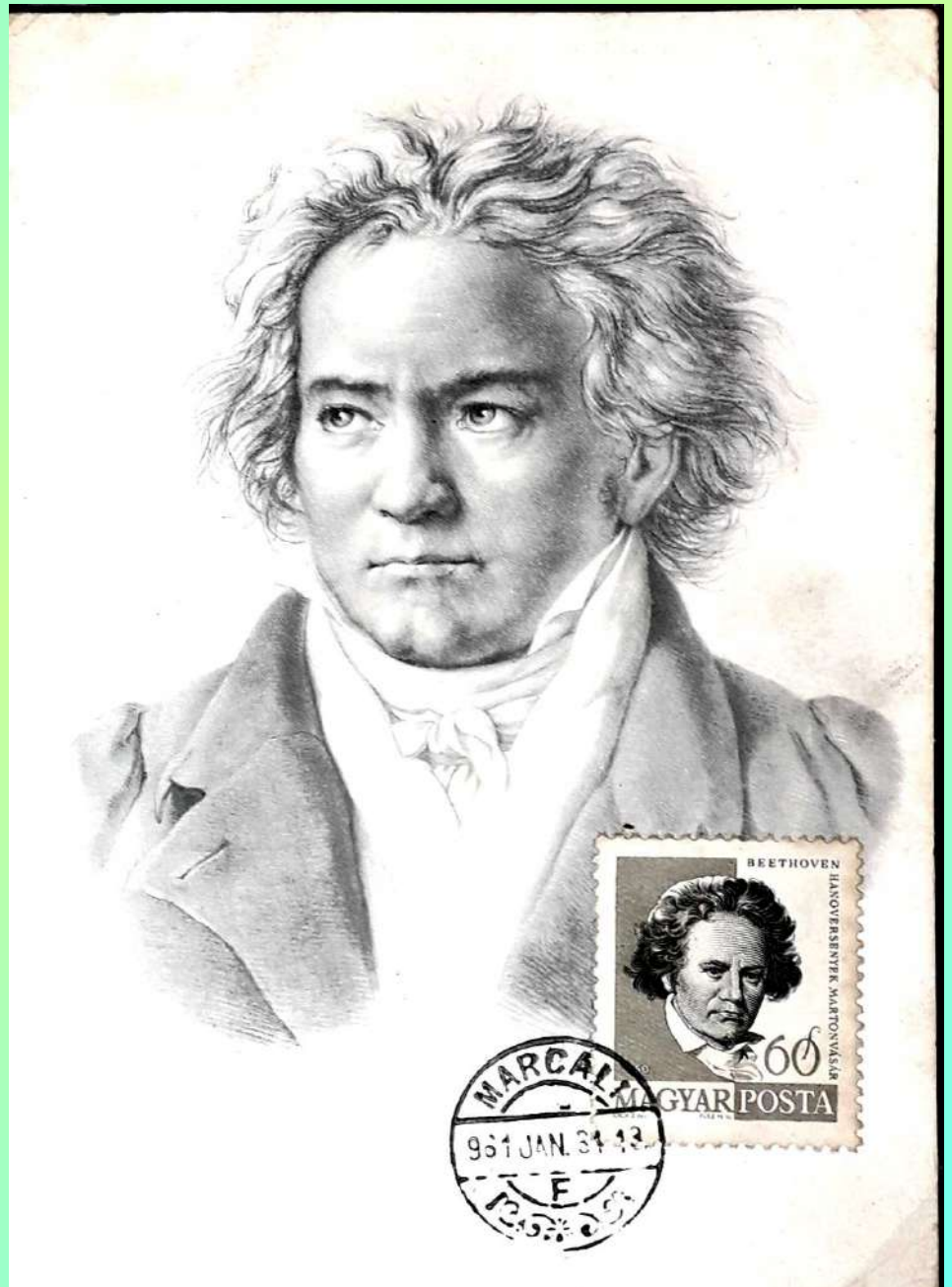

O DEFICIENTE FÍSICO NA FILATELIA

BRASIL

Emissão em 2020

Alfabeto em Libras



O DEFICIENTE FÍSICO NA FILATELIA

POLIOMIELITE – Doença causada por um vírus intestinal chamado Poliovírus, ocorrendo em crianças até 4 anos. Cerca de 1% dos infectados pode desenvolver sequelas permanentes, pior em membros inferiores, mas podendo paralisar também a musculatura respiratória levando a óbito. A doença não tem tratamento específico.

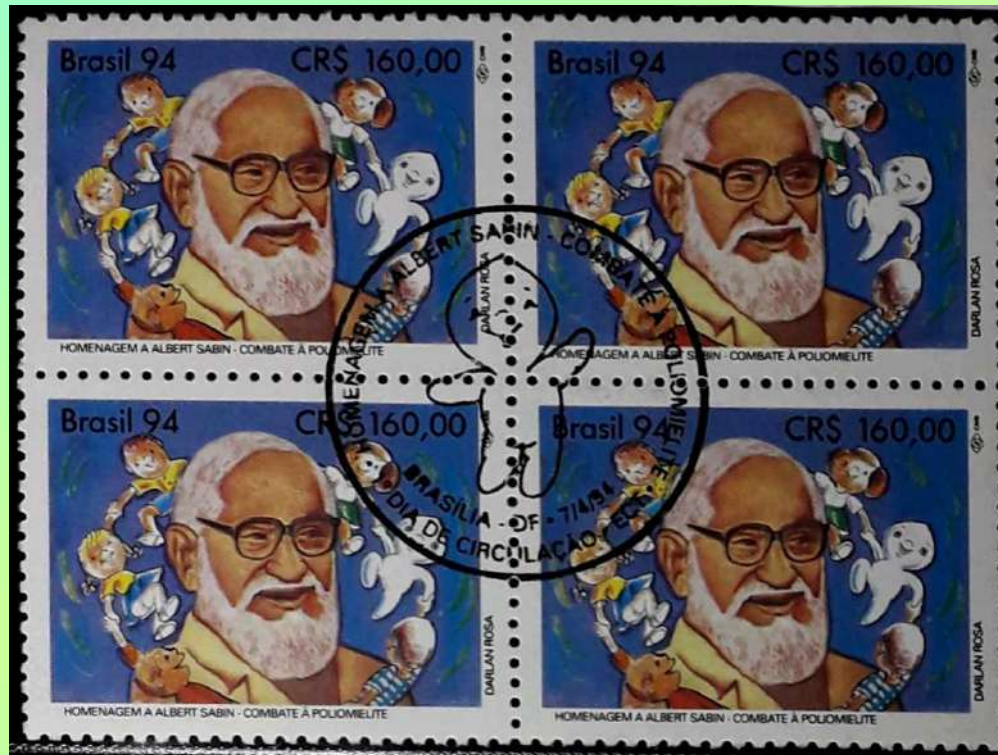

ALBERT BRUCE SABIN (1906 – 1993) – pesquisador que desenvolveu a vacina da “gotinha” oral que previne a doença e que praticamente erradicou a Poliomielite do mundo.

O DEFICIENTE FÍSICO NA FILATELIA



O DEFICIENTE FÍSICO NA FILATELIA

CADEIRANTE – Referências do século IV aC no Egito, quando era utilizada para transportar reis, nobres e famílias ricas e também para deficientes.



O DEFICIENTE FÍSICO NA FILATELIA

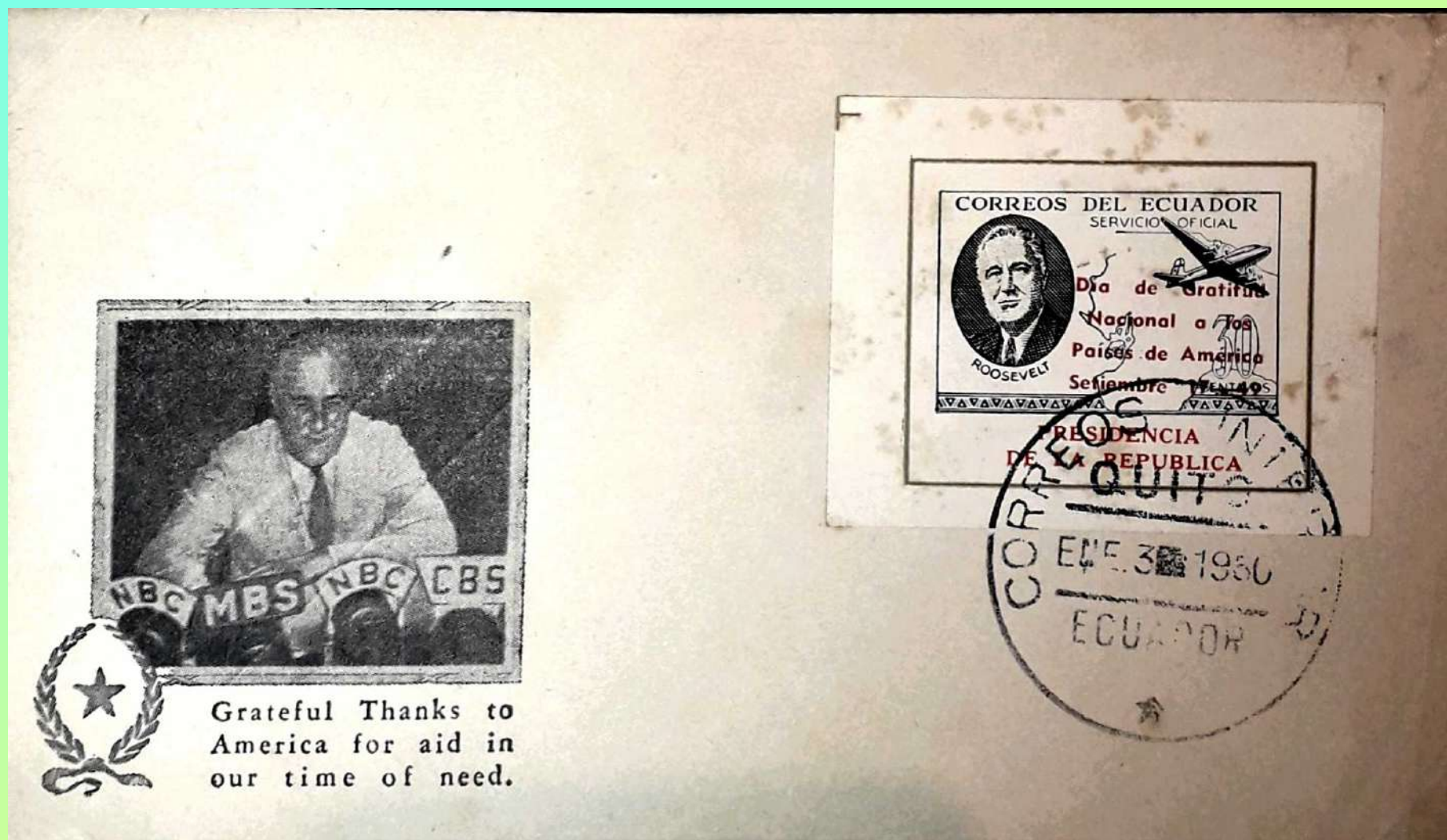

FRANKLIN ROOSEVELT, FDC do Equador, 1960

O DEFICIENTE FÍSICO NA FILATELIA

MUTILADOS DE GUERRA

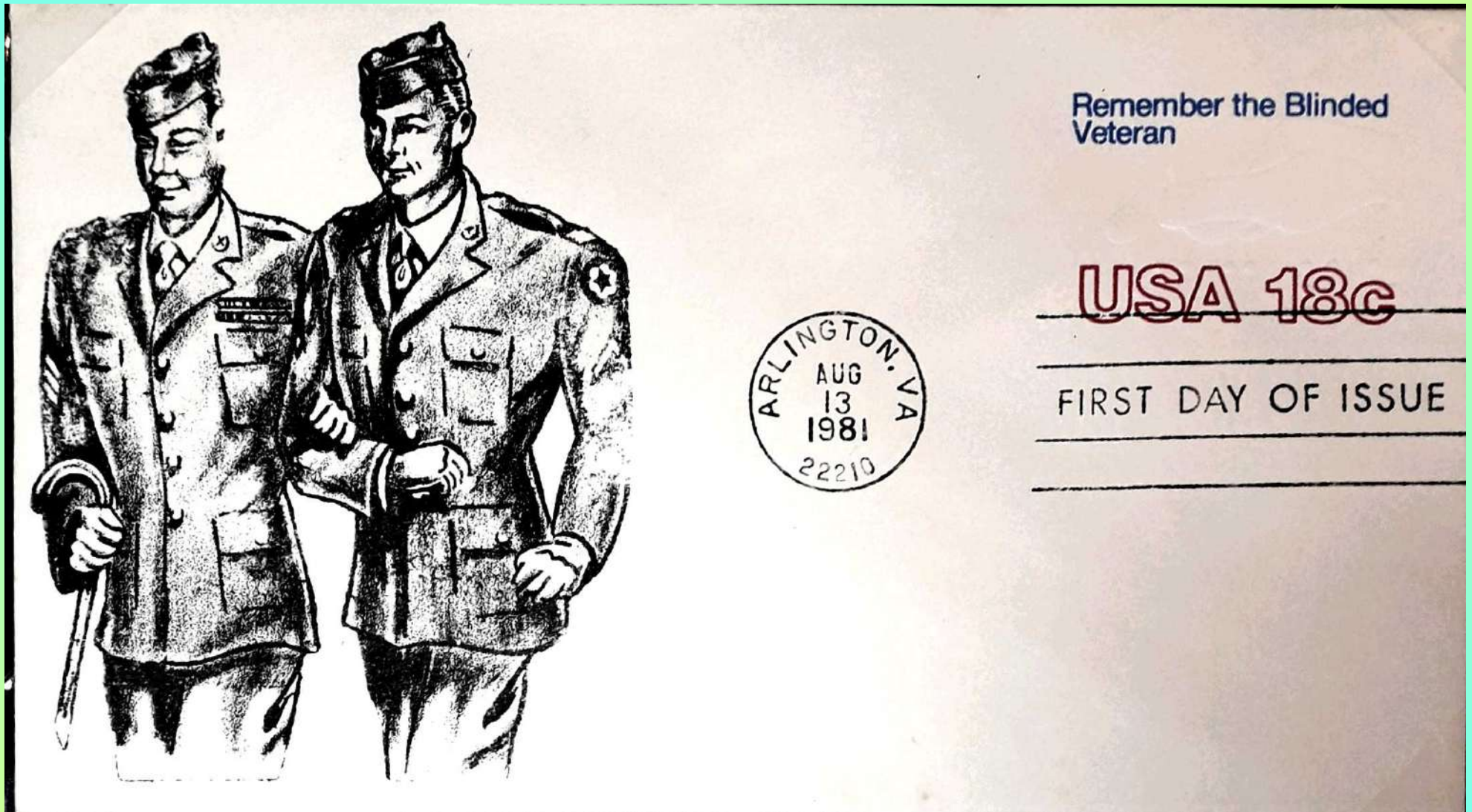

Estados Unidos, FDC 1981: "Lembre-se do Veterano Cego"

O DEFICIENTE FÍSICO NA FILATELIA

MUTILADOS DE GUERRA

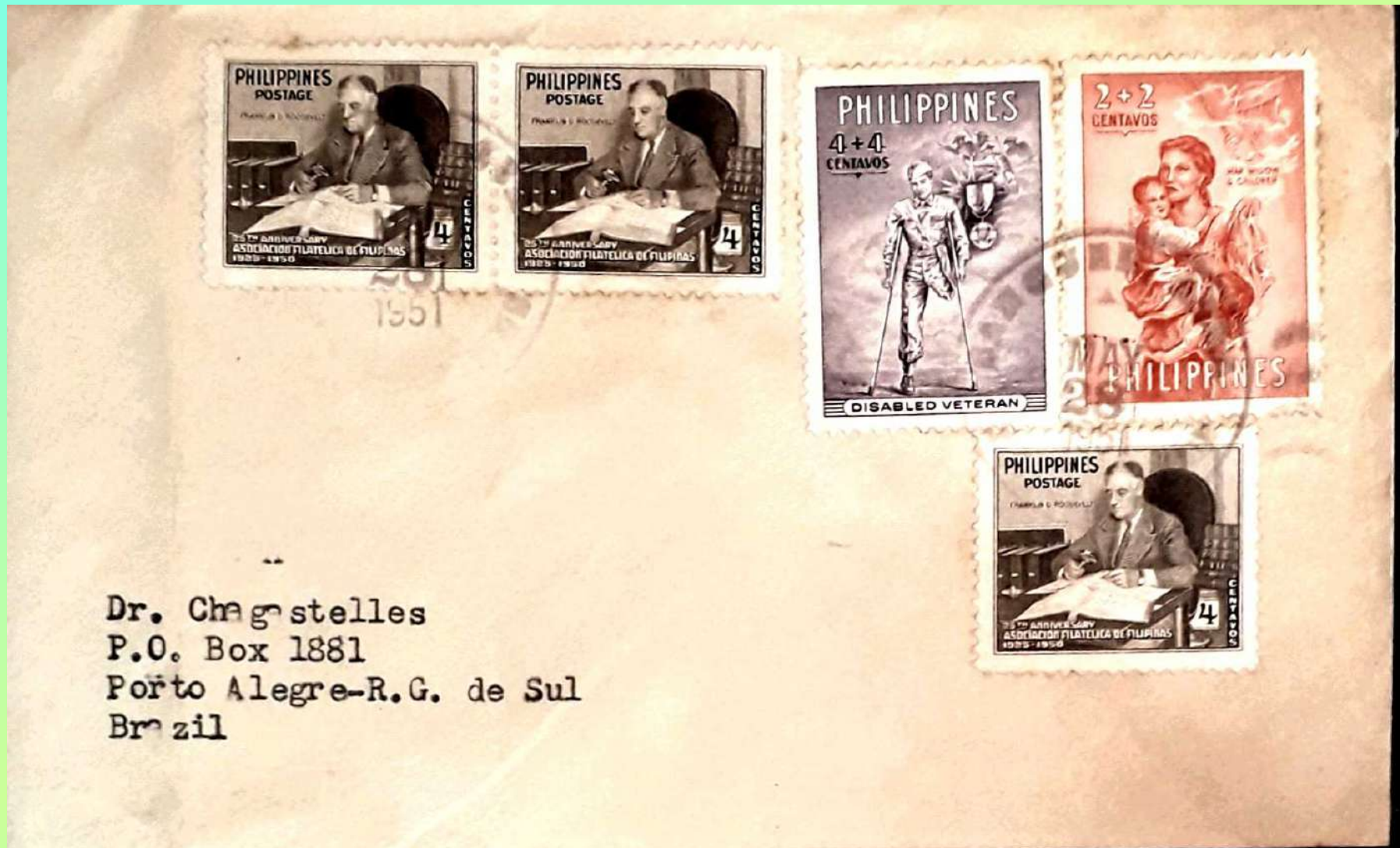

Selos: Roosevelt (poliomielite); amputado de guerra, e viúva e órfão.

O DEFICIENTE FÍSICO NA FILATELIA

MUTILADOS DE GUERRA

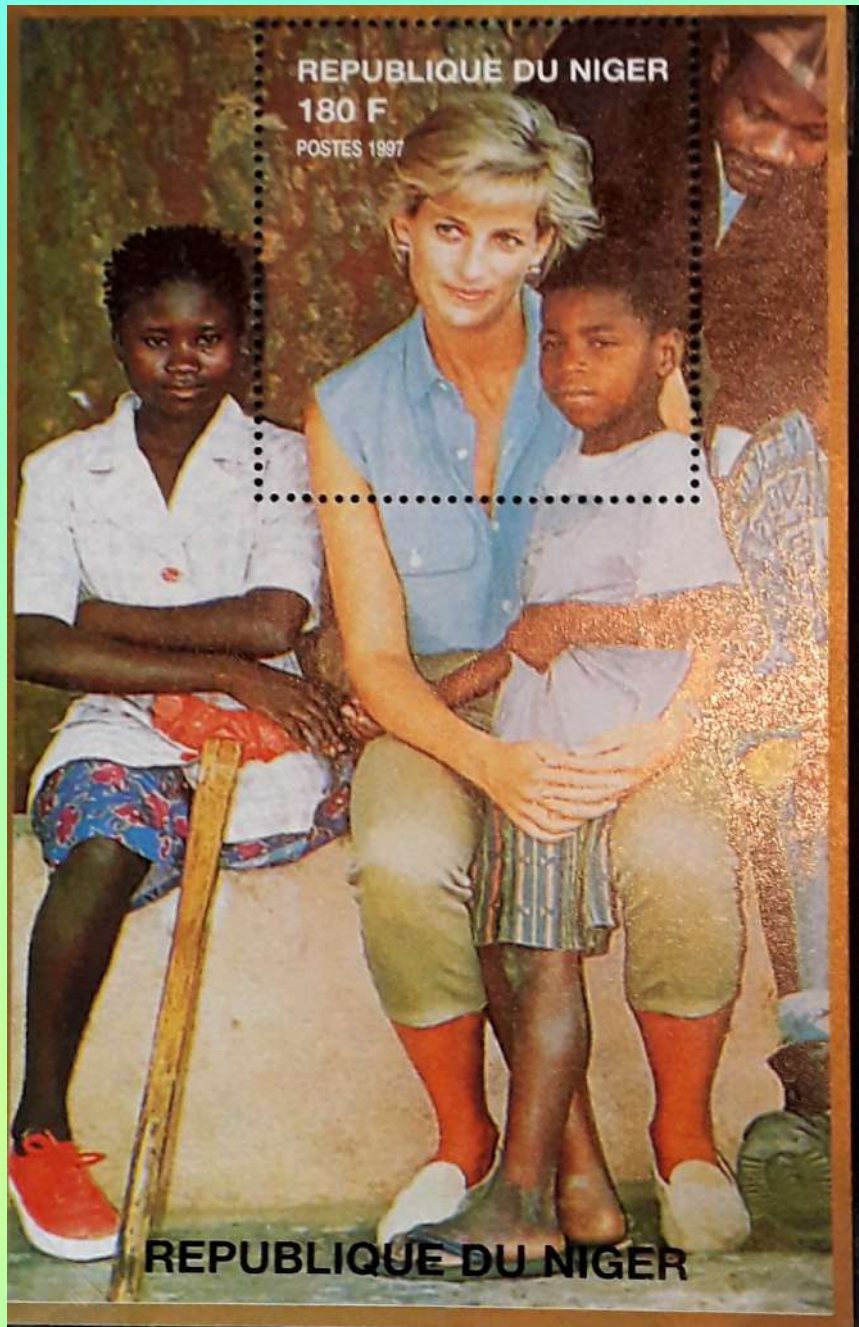

Princesa Daiane, ativista contra minas terrestres

Bloco, Nigéria, 1997

O DEFICIENTE FÍSICO NA FILATELIA

MUTILADOS DE GUERRA



Minas Terrestres, Máximo Postal, Irã, 2005

O DEFICIENTE FÍSICO NA FILATELIA



Croácia, FDC
de 8 de abril de 2003 "CUIDADO MINA!"

O DEFICIENTE FÍSICO NA FILATELIA

MUTILADOS DE GUERRA



روز معلولين
۱۰ اسفند ۱۳۶۲

The Invelids' Day
29th Feb.1984

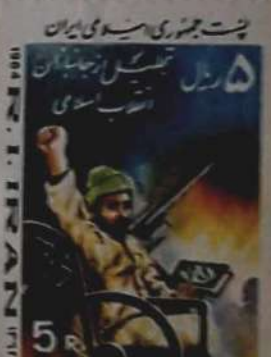

Iran, FDC do Dia do Inválido, 29 de fevereiro de 1984, com quadra de selos comemorativos
"Em honra aos devotos da Revolução Islâmica"

O DEFICIENTE FÍSICO NA FILATELIA

A INSERÇÃO DO DEFICIENTE FÍSICO NA SOCIEDADE



Bilhete Postal, Polónia, 2000 – Campeonato de Xadrez Postal para Surdos

O DEFICIENTE FÍSICO NA FILATELIA

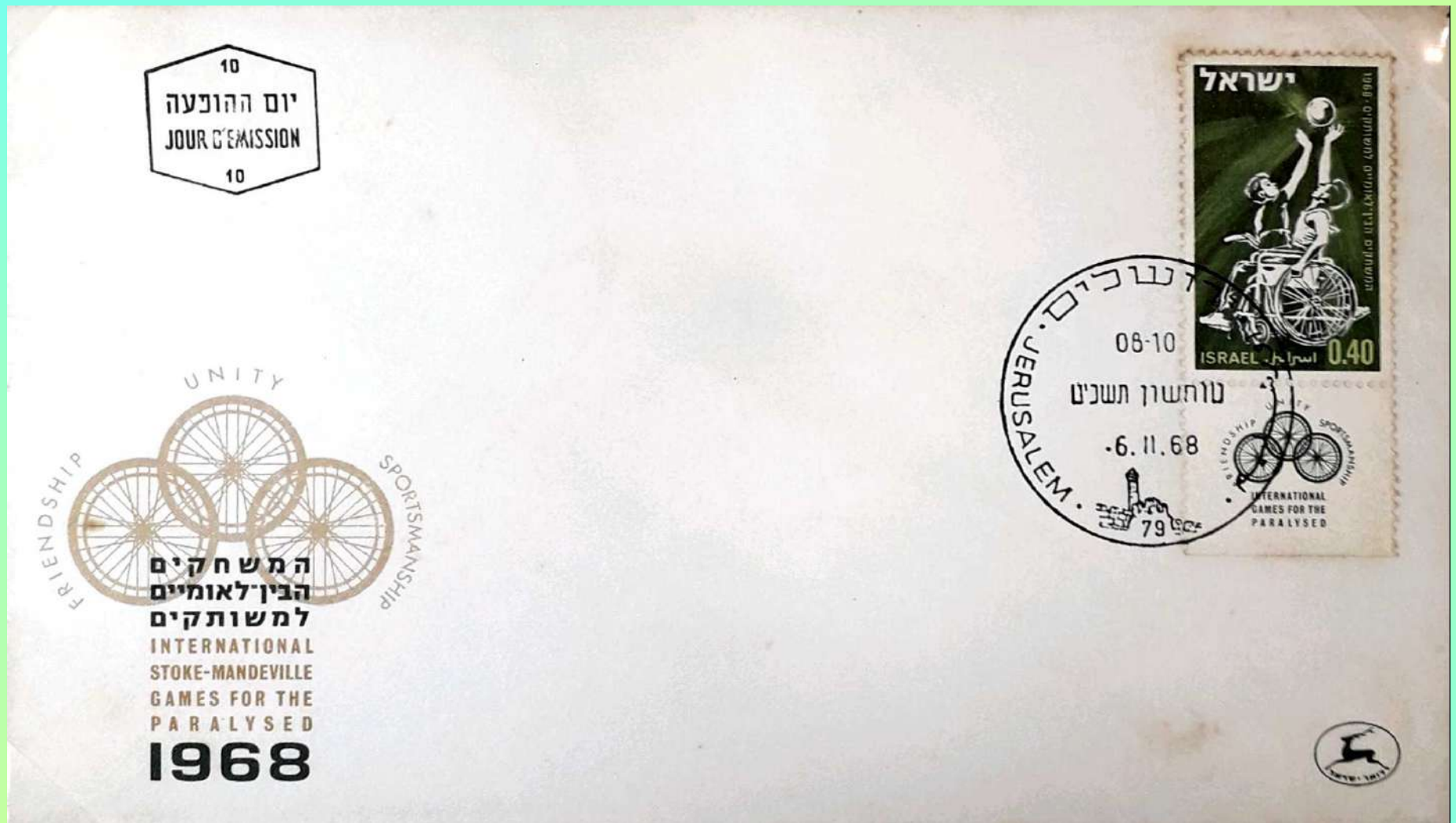

Israel, FDC 1968 – Jogos Internacionais para Paralisados

Jogos Mundiais de Cadeirantes e Amputados, originalmente realizados em 1948 pelo neurologista Sir Ludwig Guttmann para veteranos da Segunda Guerra Mundial com lesões de medula espinhal na Inglaterra.

Foram os primeiros Jogos Paralímpicos da História.

O DEFICIENTE FÍSICO NA FILATELIA

Portugal, carimbo propagandístico de 1969



Antigua, 1981 – Ano Internacional das Pessoas Deficientes – Jogo de Basquete

O DEFICIENTE FÍSICO NA FILATELIA

**Brasil, 2006
Homenagem
aos Atletas
Paralímpicos**



O DEFICIENTE FÍSICO NA FILATELIA

FIRST DAY OF ISSUE



EMPLOYMENT COUNSELOR

Employ the
Physically Handicapped

WORLD CONGRESS
INTERNATIONAL SOCIETY
FOR THE WELFARE OF CRIPPLES

1960

Art Craft



FIRST DAY OF ISSUE

Mae Leaver,
784 East 23rd St.,
Paterson 3, N. J.

Estados Unidos, FDC "Empregando Deficientes Físicos", 28 de agosto de 1960

O DEFICIENTE FÍSICO NA FILATELIA

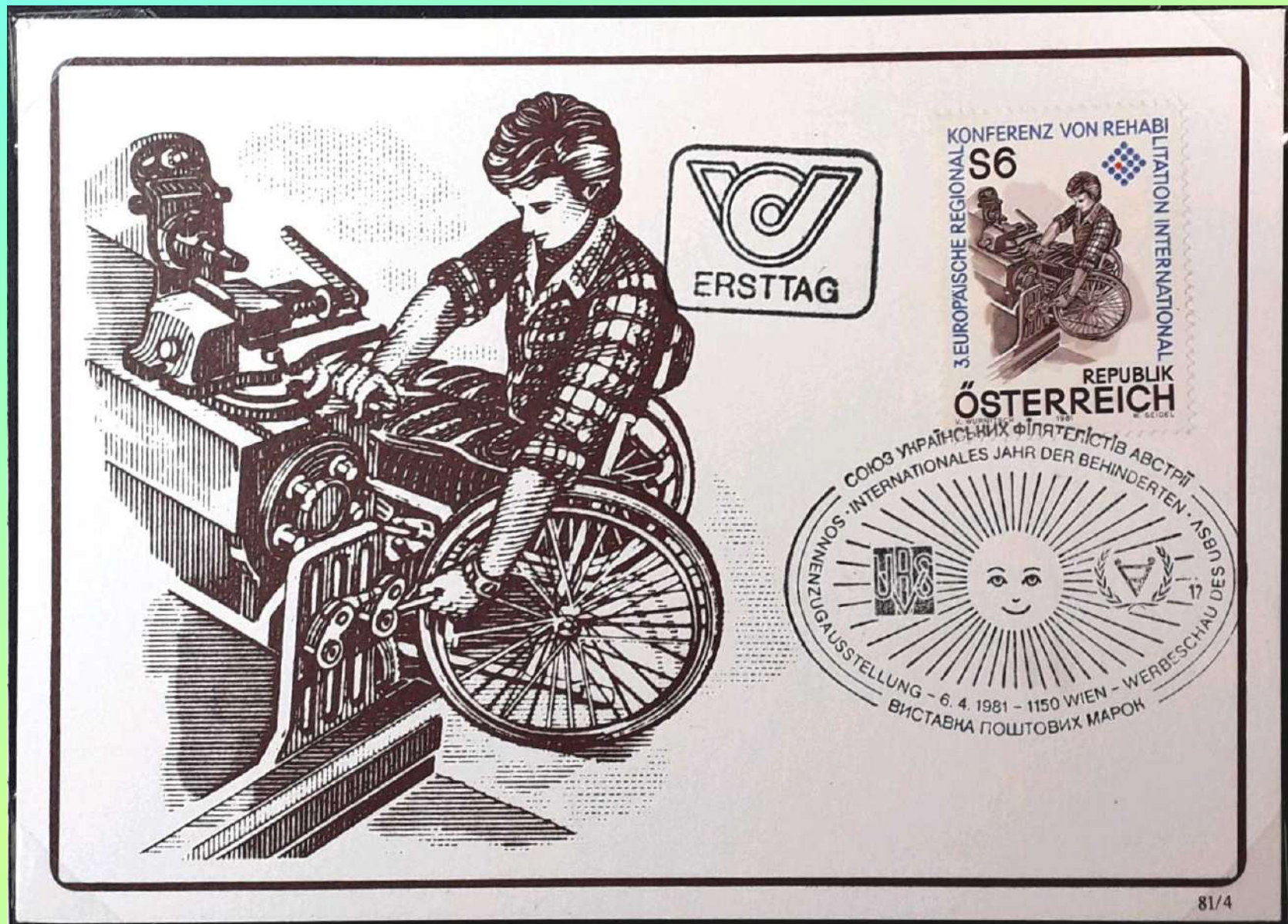

Máximo Postal, Áustria, 1981 – Inserção no Trabalho

O DEFICIENTE FÍSICO NA FILATELIA

TURISMO PARA DEFICIENTES



Eslovaquia, FDC "Turismo Acessível a Deficientes" de 27 de março de 2015

O DEFICIENTE FÍSICO NA FILATELIA

SOBRETAXA DE AJUDA

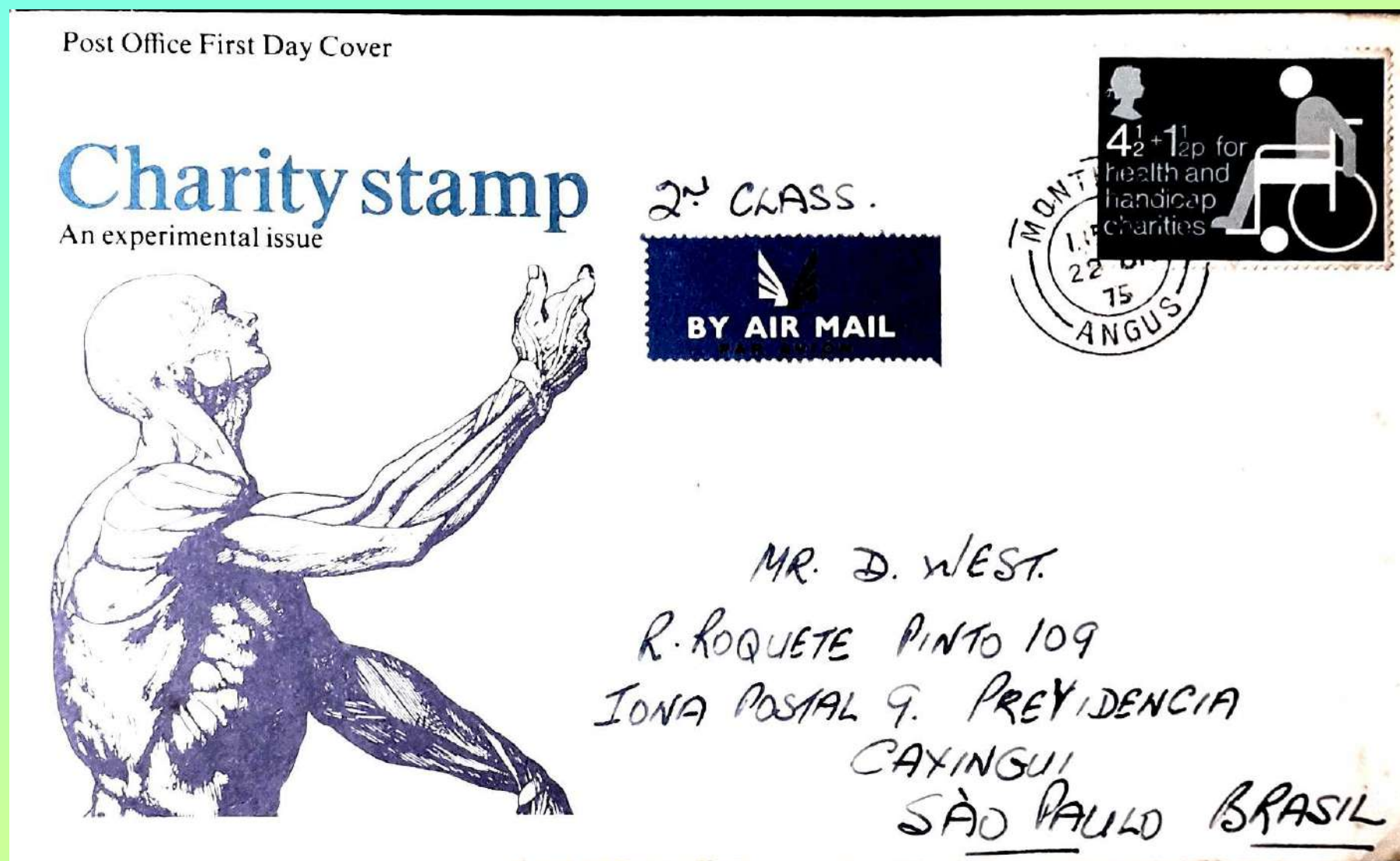

FDC Inglaterral, 1975 circulado pra São Paulo com selo de 4.1/2 p + 1.1/2 p de sobretaxa para ajuda aos deficientes

O DEFICIENTE FÍSICO NA FILATELIA



Serra Leoa, 2016 – Cybathlon 2016 – Competição para atletas com deficiências

Muito obrigado a todos!

Visite:

www.robertoaniche.com.br

E-mail:

robertoaniche@yahoo.com.br

02/12/2020